

# Norges Banks regionale nettverk

*Runde 2011 1 – Regionale figurer*

*(Intervjuer gjennomført fra 17. januar til 11. februar, 2011)*

# Region Innland

## 1.1 Vekst i produksjon

Siste 3 måneder og neste 6 måneder. Annualisert Indeks\* - venstre akse, prosent - høyre akse

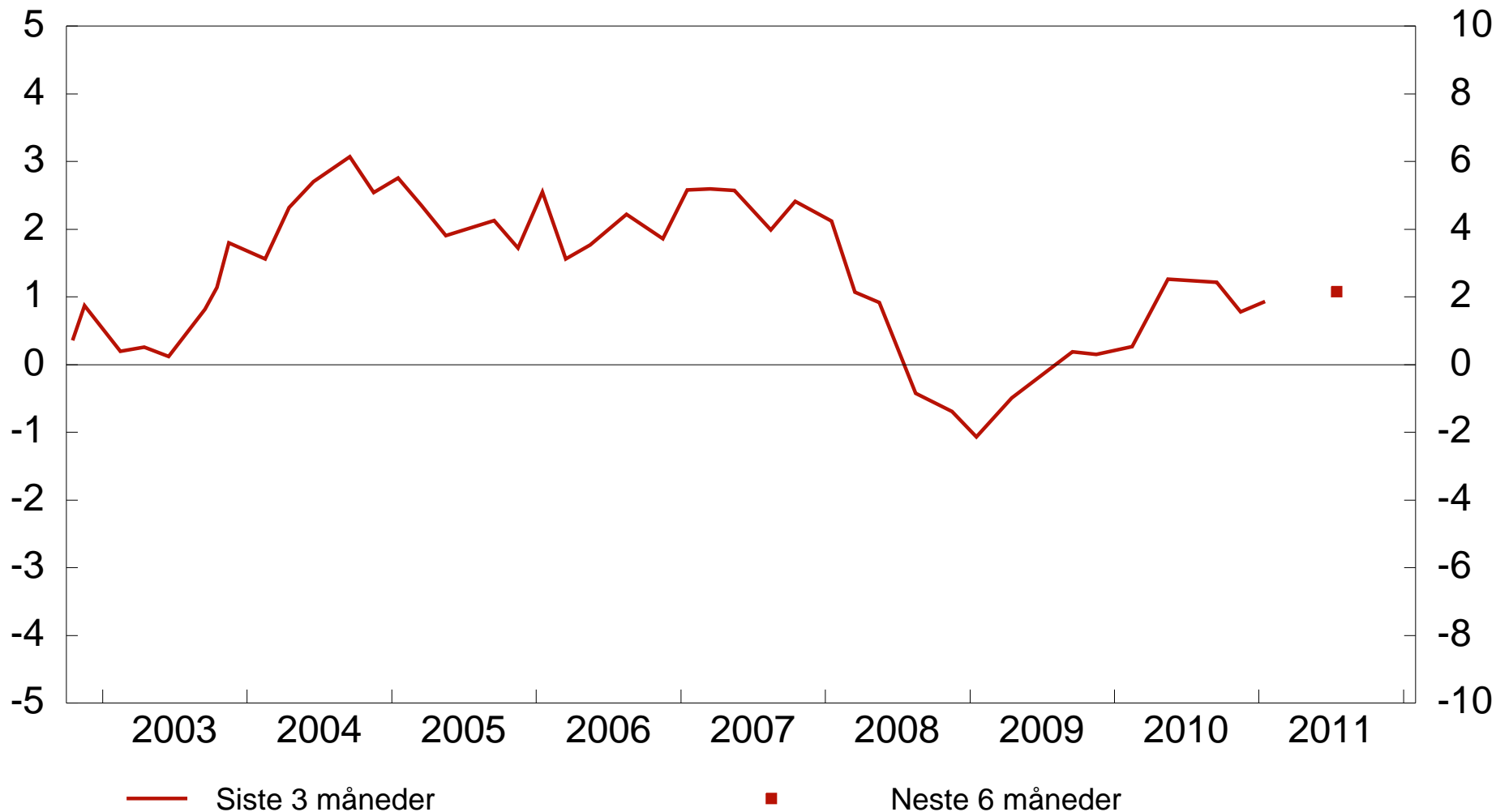

\*) Indeksen går fra -5 til +5, der -5 indikerer stort fall mens +5 indikerer kraftig vekst. Se artikkelen 'Regionalt Nettverk: Fersk og nyttig informasjon' i Penger og Kreditt 2/09 for nærmere omtale.

Kilde: Norges Banks regionale nettverk

## 1.2 Vekst i investeringer

Forventet endring i investeringer neste 12 måneder

Indeks\* - venstre akse, prosent - høyre akse

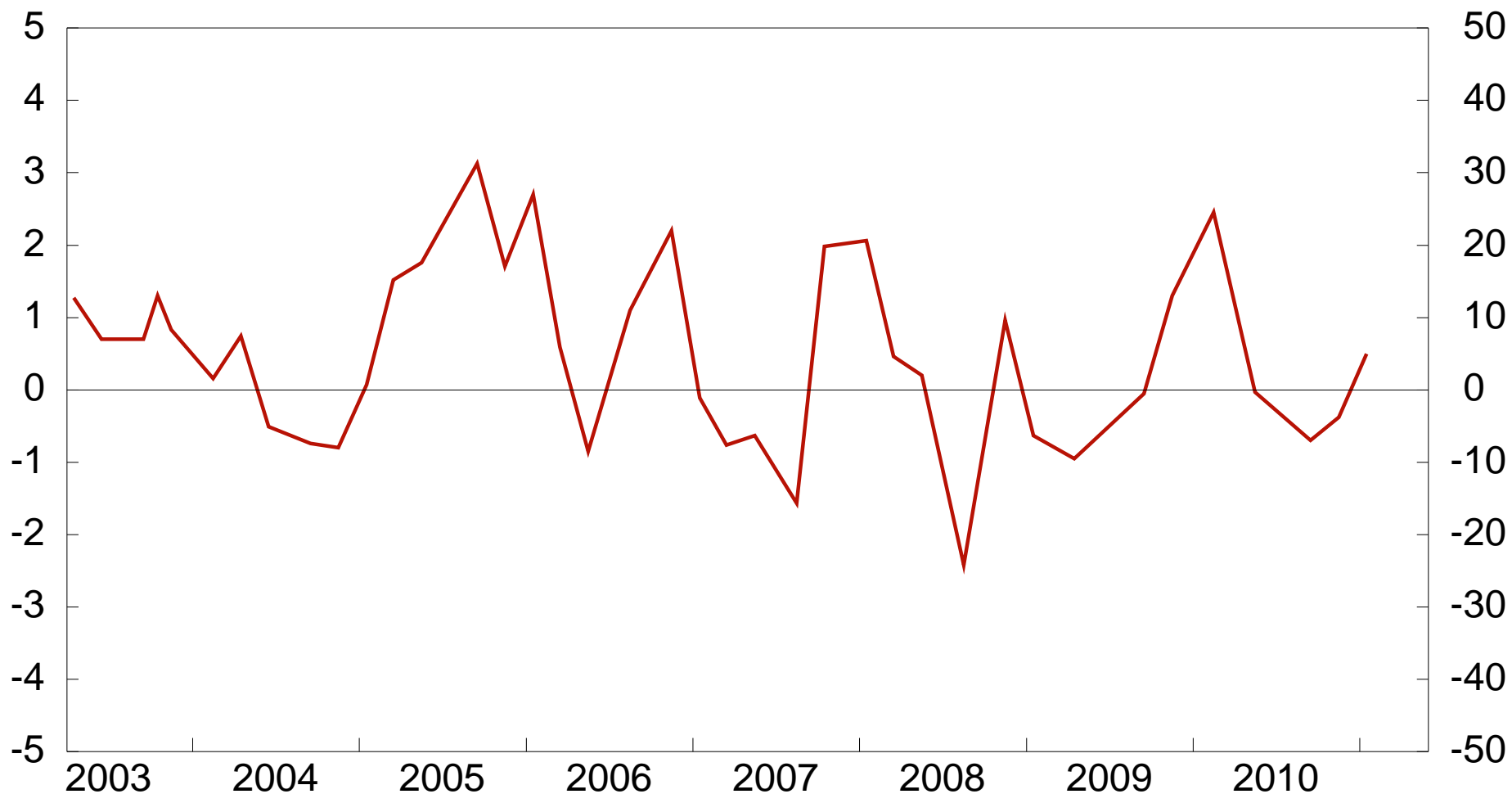

\*) Indeksen går fra -5 til +5, der -5 indikerer stort fall mens +5 indikerer kraftig vekst. Se artikkelen 'Regionalt Nettverk: Fersk og nyttig informasjon' i Penger og Kreditt 2/09 for nærmere omtale.

Kilde: Norges Banks regionale nettverk

## 1.3 Vekst i sysselsetting

Siste 3 måneder og neste 3 måneder\*. Prosent

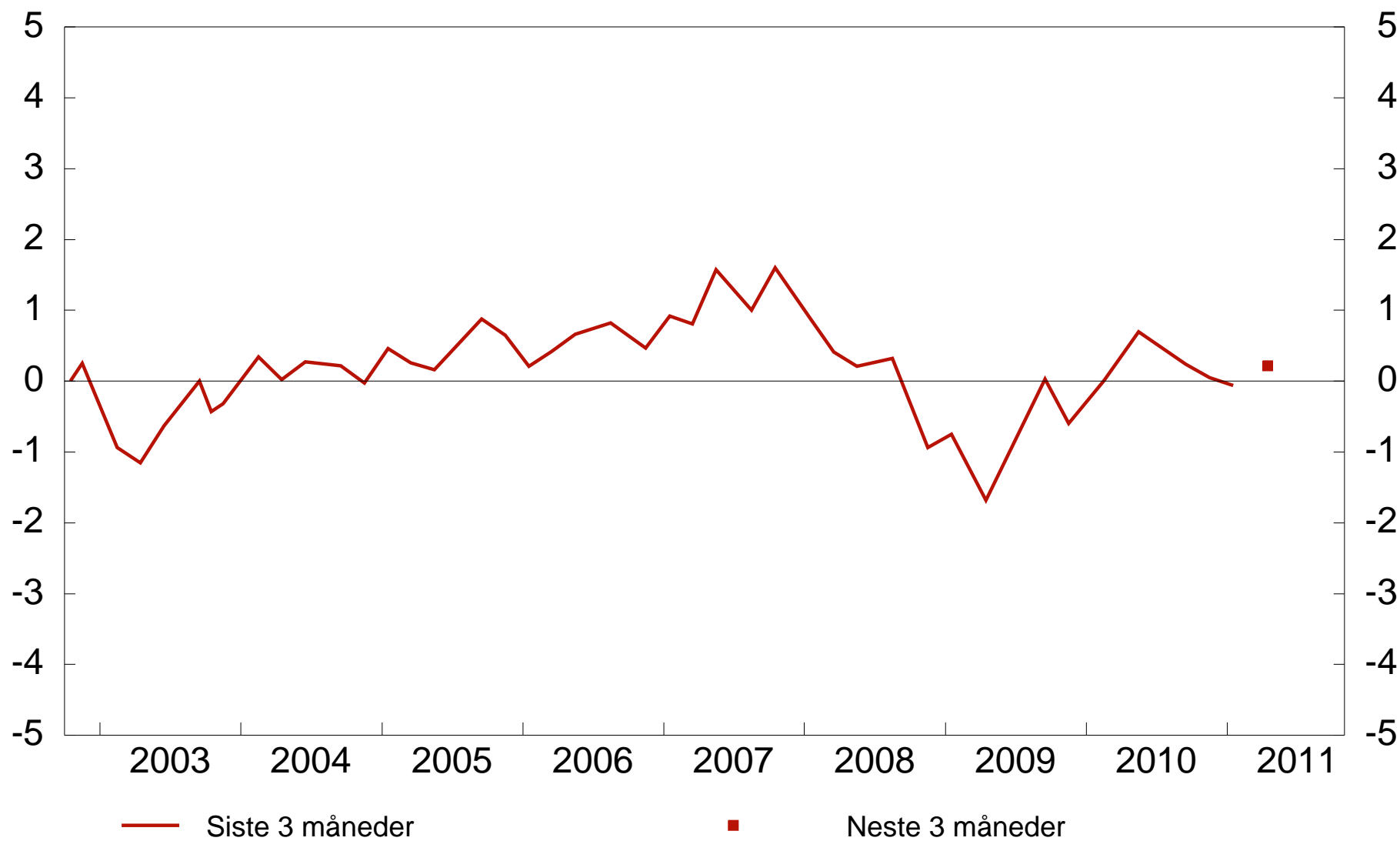

\*) Blandet indikator t.o.m 2004. Splittet i 'siste 3 måneder' og 'neste 3 måneder' f.o.m. 2005.

Kilde: Norges Banks regionale nettverk

# 1.4 Kapasitetsproblemer og tilgang på arbeidskraft

Prosent

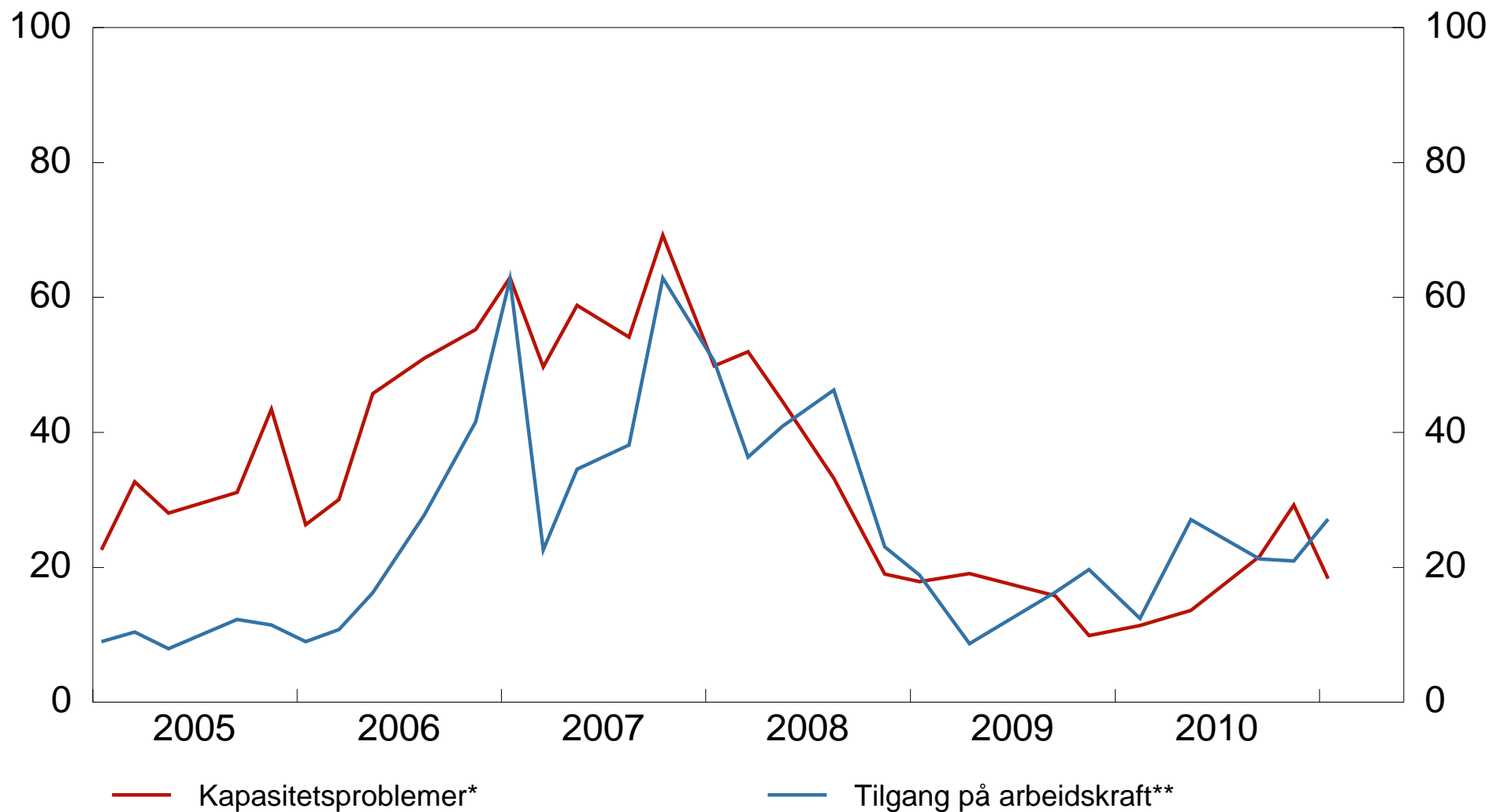

\*) Andel av kontaktbedrifter som vil ha noen eller betydelige problemer med å møte en vekst i etterpørselen.

\*\*\*) Andel av kontakter som svarer at tilgangen på arbeidskraft begrenser produksjonen.

Kilde: Norges Banks regionale nettverk

## 1.5 Vekst i utsalgspriser

Vekst siste 12 måneder

Indeks\* - venstre akse, prosent - høyre akse

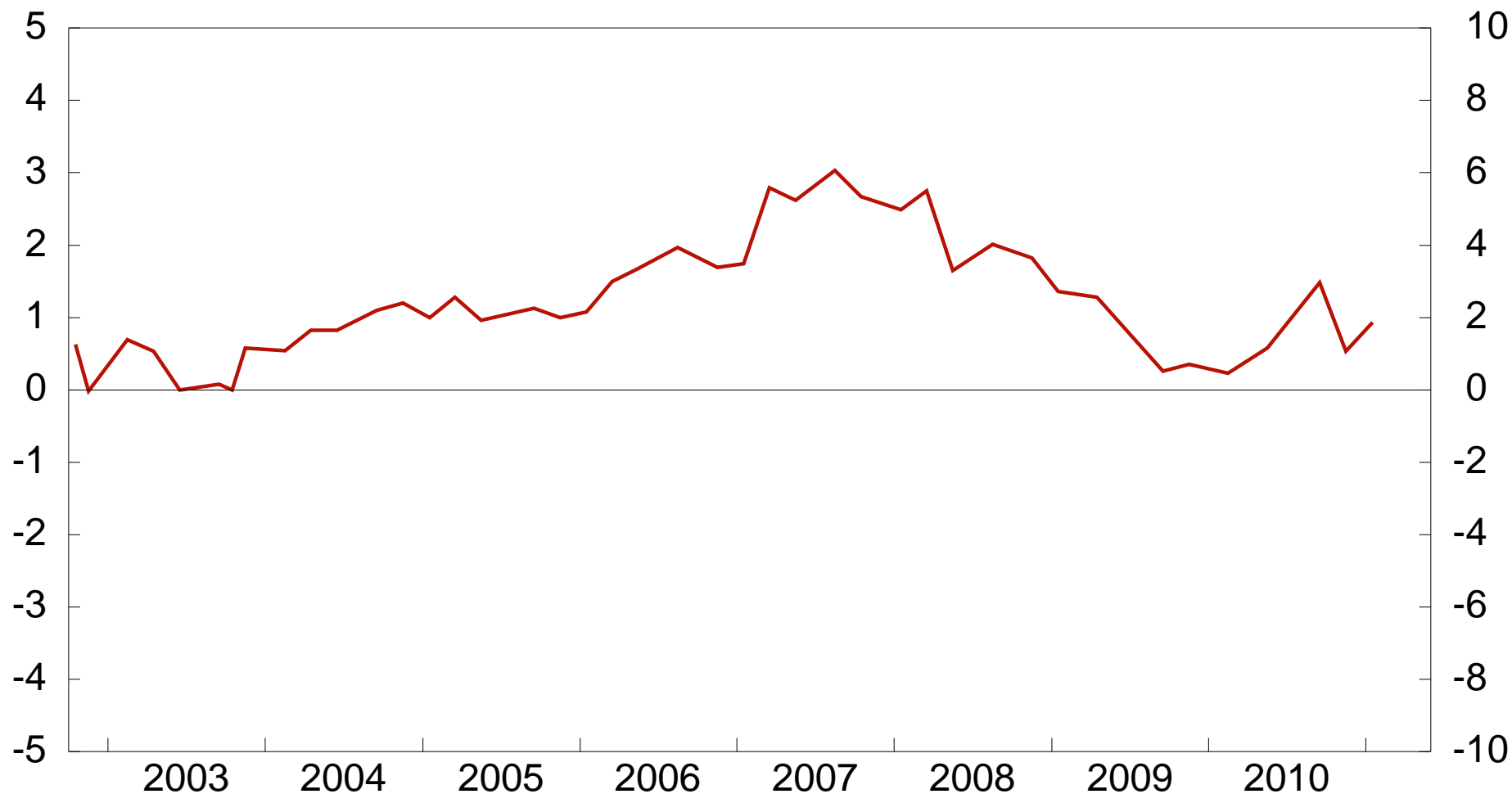

\*) Indeksen går fra -5 til +5, der -5 indikerer stort fall mens +5 indikerer kraftig vekst. Se artikkelen 'Regionalt Nettverk: Fersk og nyttig informasjon' i Penger og Kreditt 2/09 for nærmere omtale.

Kilde: Norges Banks regionale nettverk

## 1.6 Forventninger til prisvekst

Vekst i utsalgspriser neste 12 måneder

Diffusjonsindeks\*

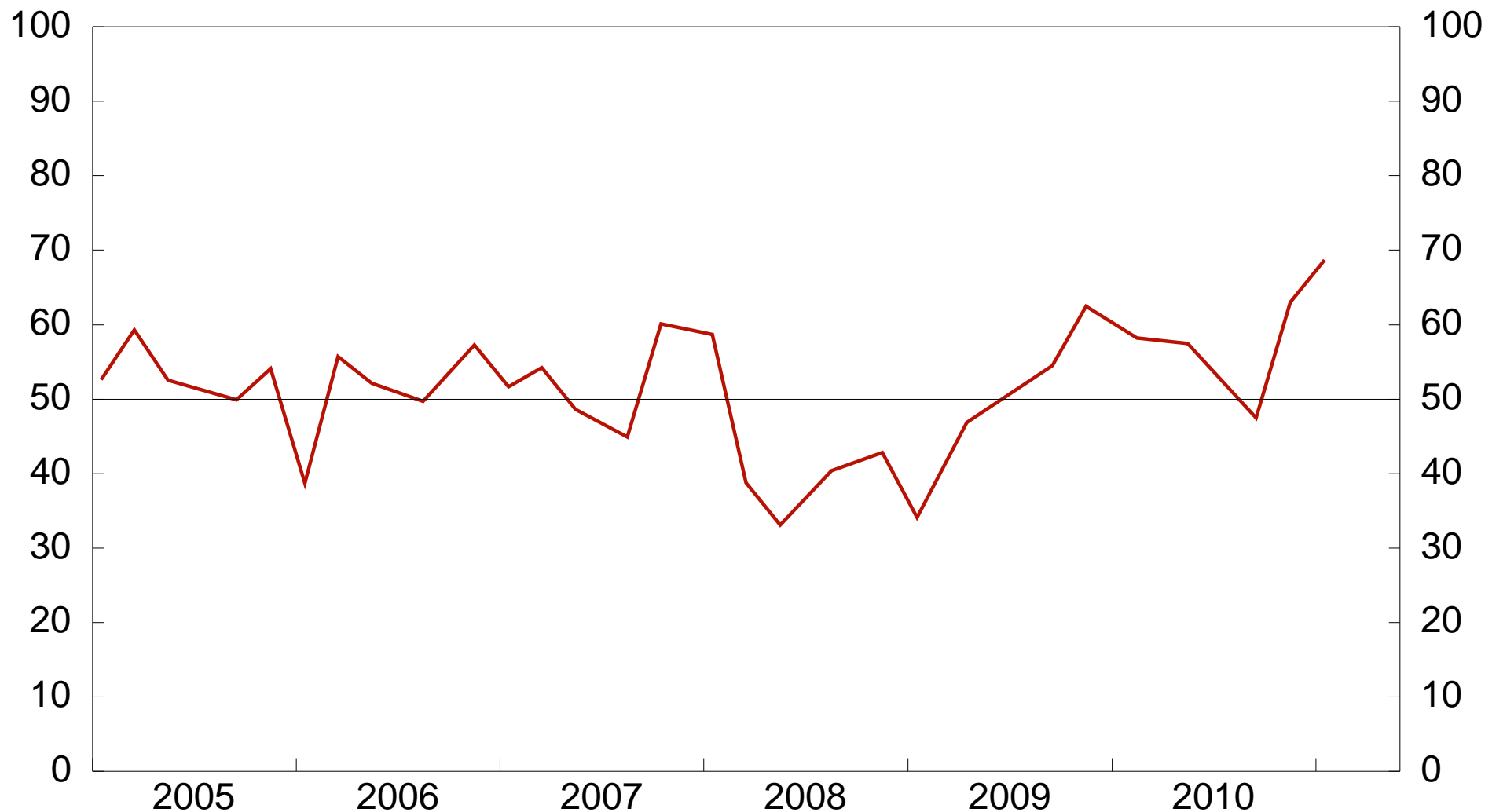

\*) Andel som venter høyere prisvekst + (1/2 \* andel som venter uventet prisvekst).

Kilde: Norges Banks regionale nettverk



## 1.7 Vekst i lønnsomhet

Endring i driftsmargin siste 3 måneder fra samme periode året før  
Indeks\*

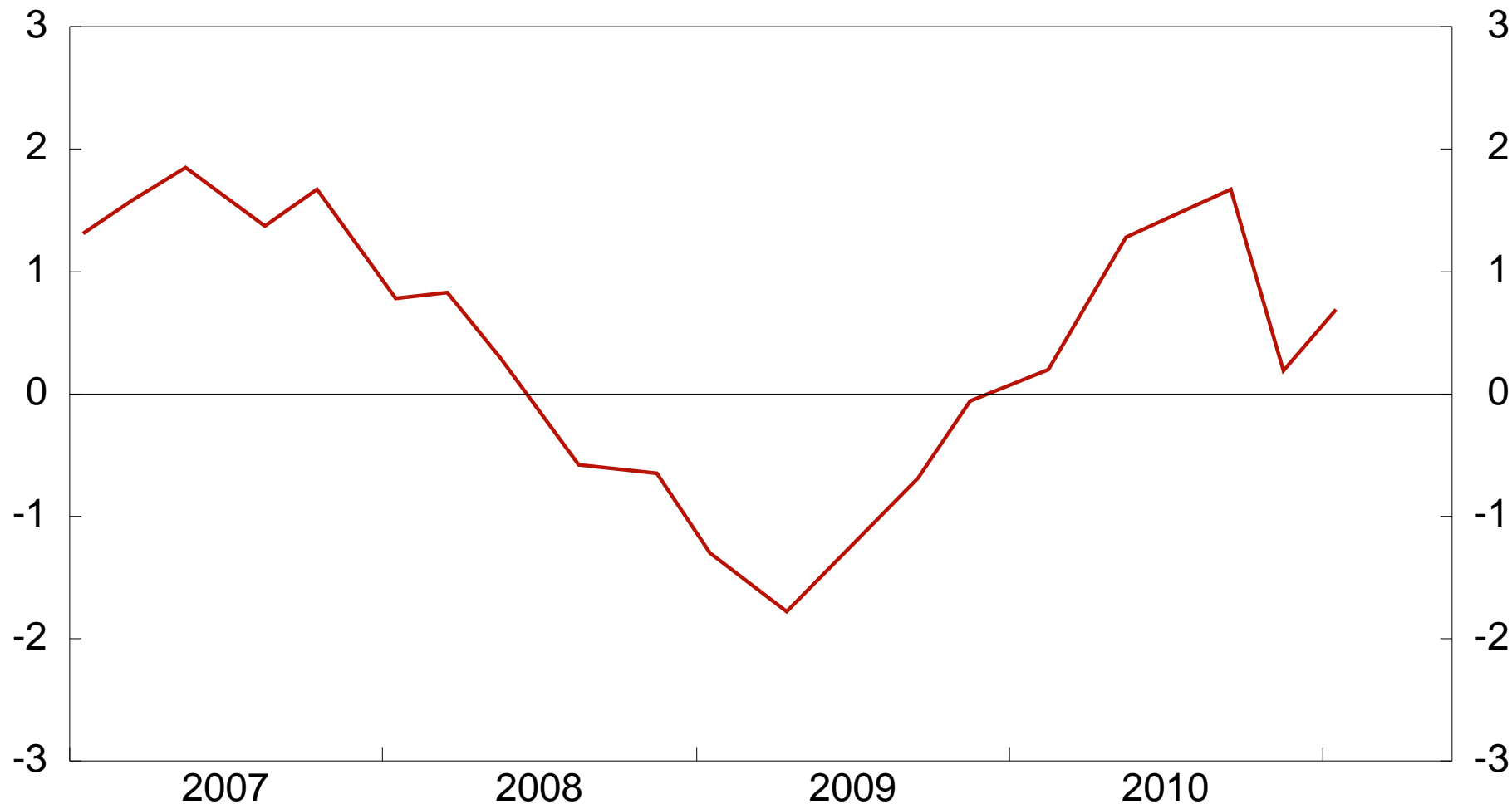

\*) Indeksen går fra -5 til +5, der -5 indikerer stort fall mens +5 indikerer kraftig vekst. Se artikkelen 'Regionalt Nettverk: Fersk og nyttig informasjon' i Penger og Kreditt 2/09 for nærmere omtale.

# Region Midt

## 2.1 Vekst i produksjon

Siste 3 måneder og neste 6 måneder. Annualisert Indeks\* - venstre akse, prosent - høyre akse

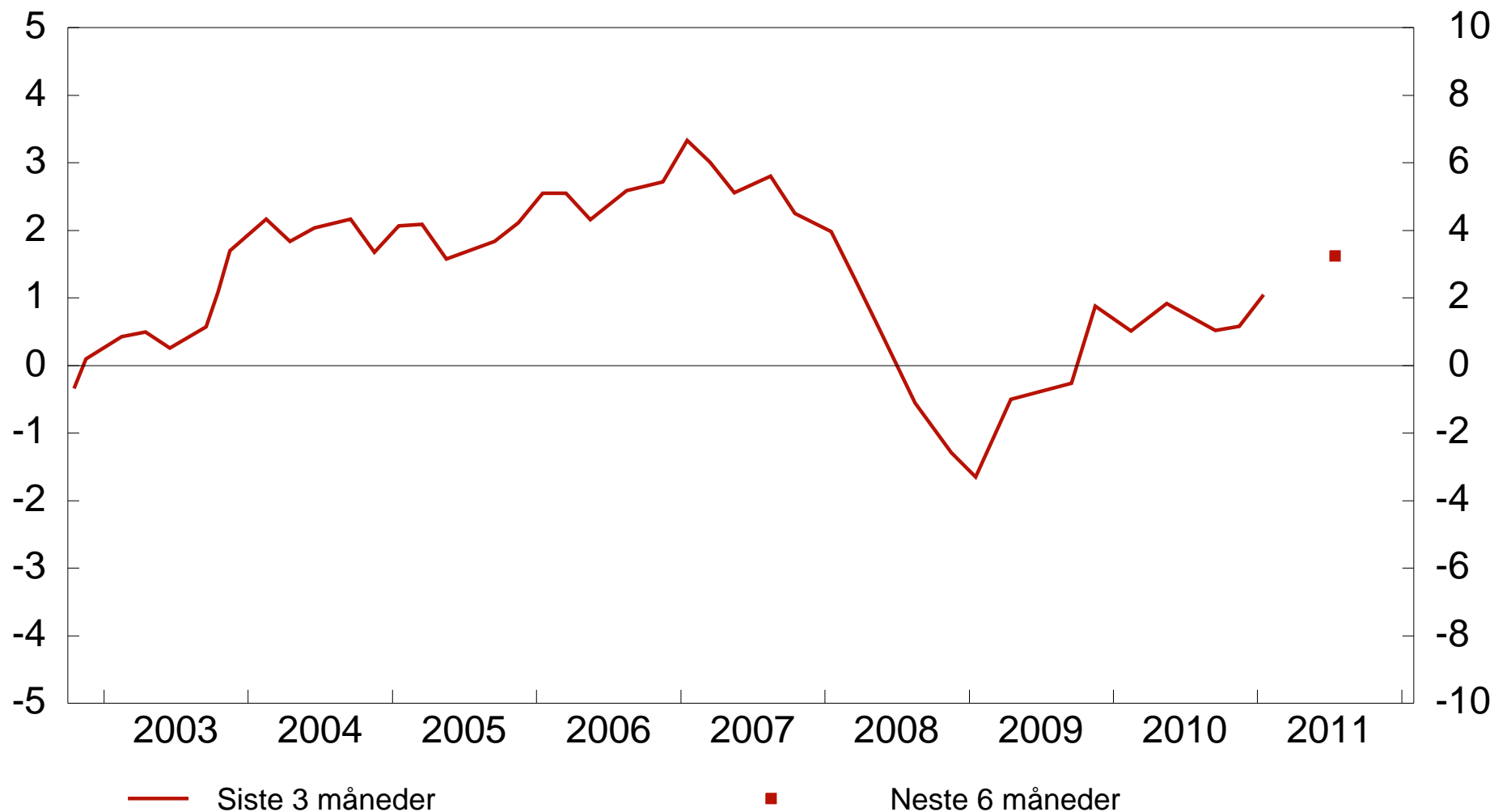

\*) Indeksen går fra -5 til +5, der -5 indikerer stort fall mens +5 indikerer kraftig vekst. Se artikkelen 'Regionalt Nettverk: Fersk og nyttig informasjon' i Penger og Kreditt 2/09 for nærmere omtale.

Kilde: Norges Banks regionale nettverk

## 2.2 Vekst i investeringer

Forventet endring i investeringer neste 12 måneder

Indeks\* - venstre akse, prosent - høyre akse

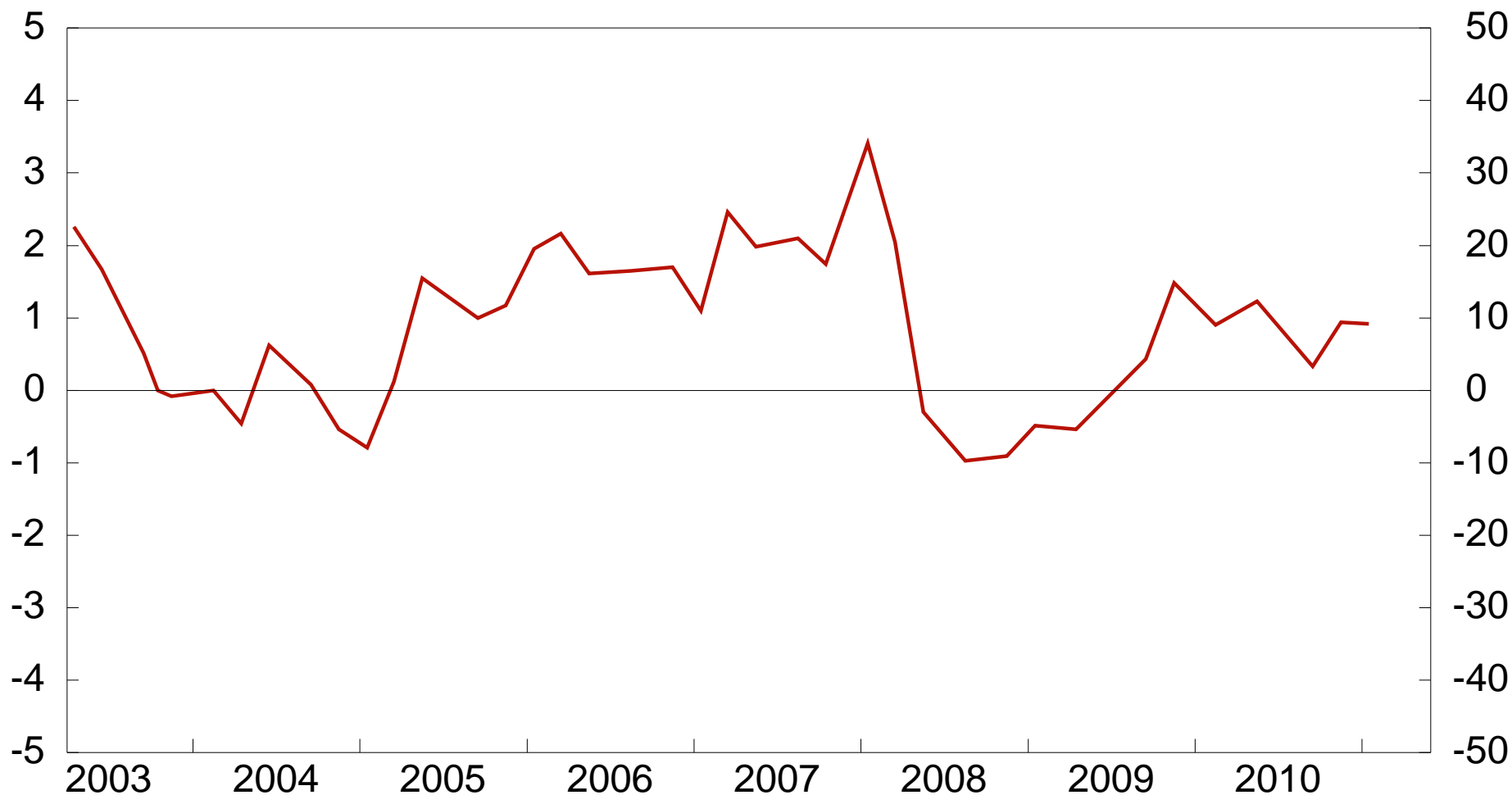

\*) Indeksen går fra -5 til +5, der -5 indikerer stort fall mens +5 indikerer kraftig vekst. Se artikkelen 'Regionalt Nettverk: Fersk og nyttig informasjon' i Penger og Kreditt 2/09 for nærmere omtale.

Kilde: Norges Banks regionale nettverk

## 2.3 Vekst i sysselsetting

Siste 3 måneder og neste 3 måneder\*. Prosent

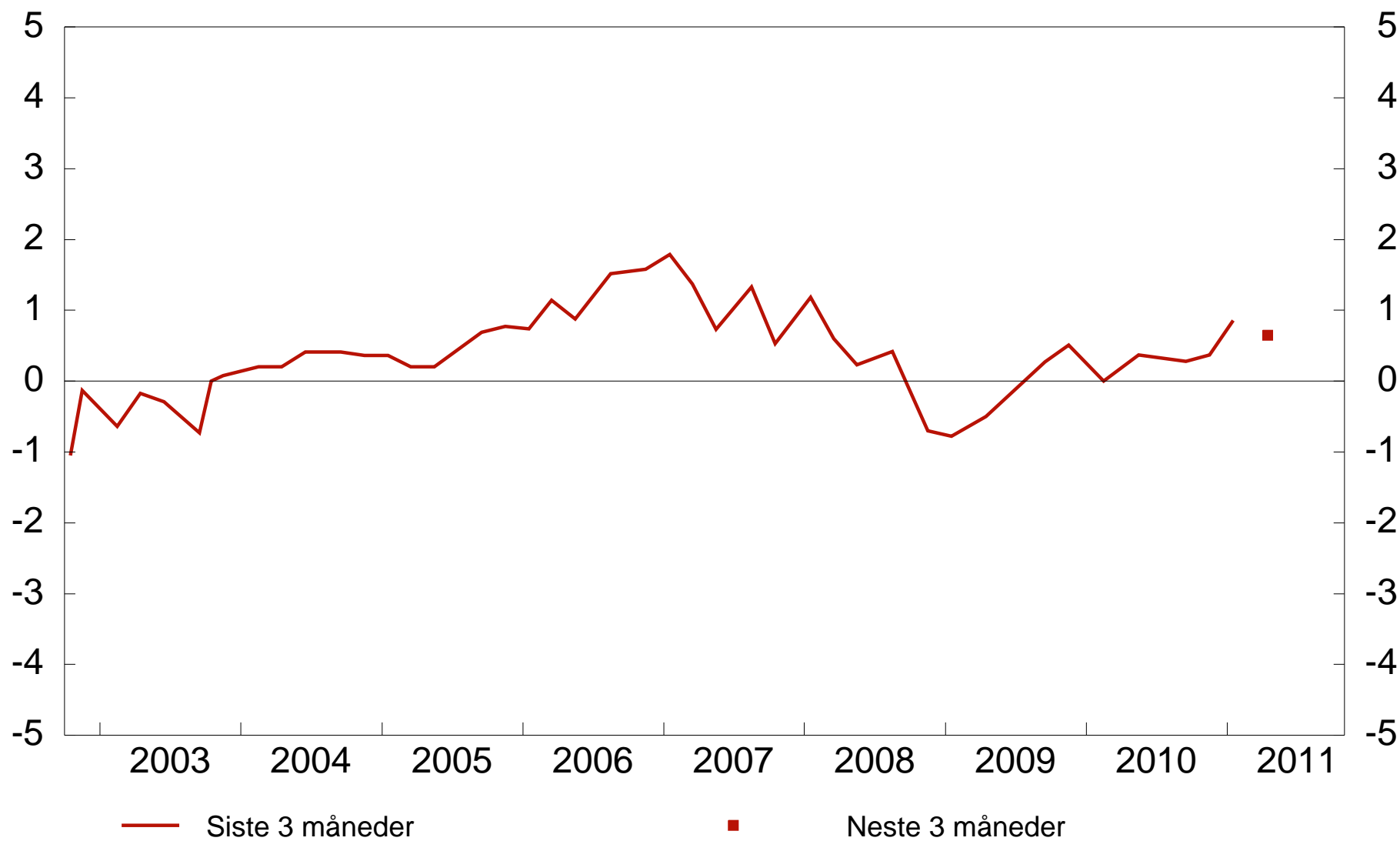

\*) Blandet indikator t.o.m 2004. Splittet i 'siste 3 måneder' og 'neste 3 måneder' f.o.m. 2005.

Kilde: Norges Banks regionale nettverk

## 2.4 Kapasitetsproblemer og tilgang på arbeidskraft Prosent

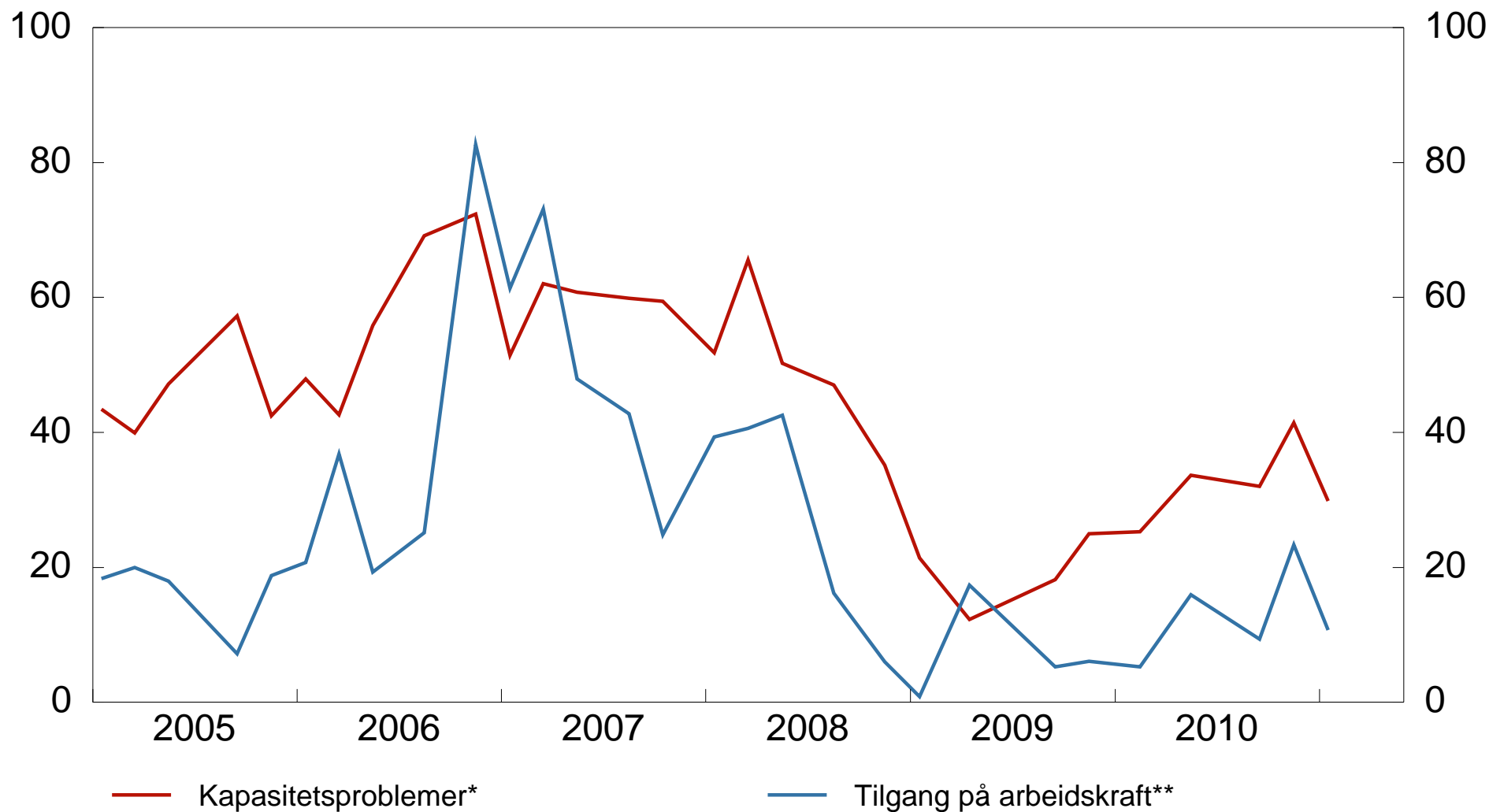

\*) Andel av kontaktbedrifter som vil ha noen eller betydelige problemer med å møte en vekst i etterpørselen.

\*\*\*) Andel av kontakter som svarer at tilgangen på arbeidskraft begrenser produksjonen.

Kilde: Norges Banks regionale nettverk

## 2.5 Vekst i utsalgspriser

Vekst siste 12 måneder

Indeks\* - venstre akse, prosent - høyre akse

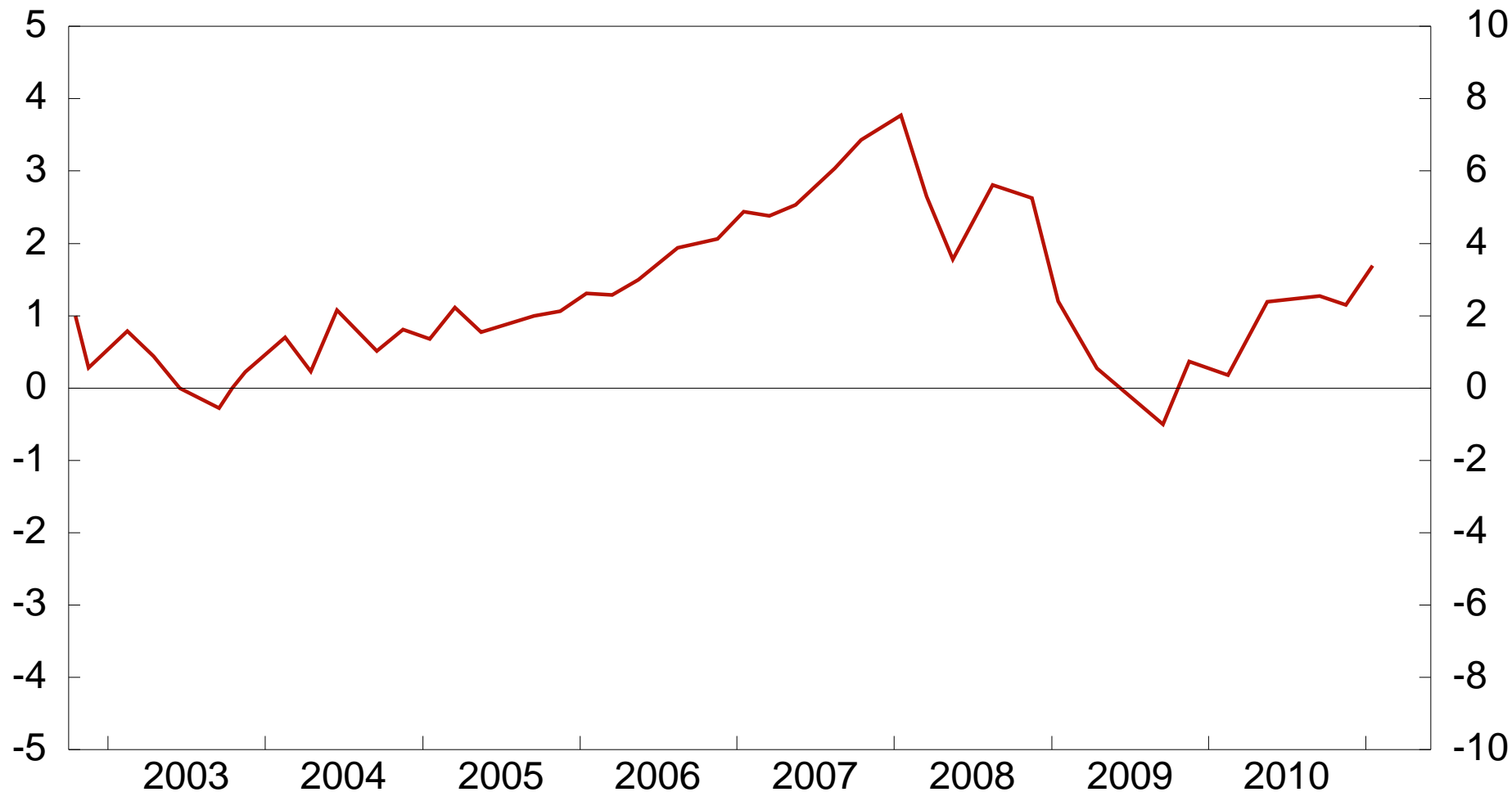

\*) Indeksen går fra -5 til +5, der -5 indikerer stort fall mens +5 indikerer kraftig vekst. Se artikkelen 'Regionalt Nettverk: Fersk og nyttig informasjon' i Penger og Kreditt 2/09 for nærmere omtale.

Kilde: Norges Banks regionale nettverk

## 2.6 Forventninger til prisvekst

Vekst i utsalgspriser neste 12 måneder

Diffusjonsindeks\*

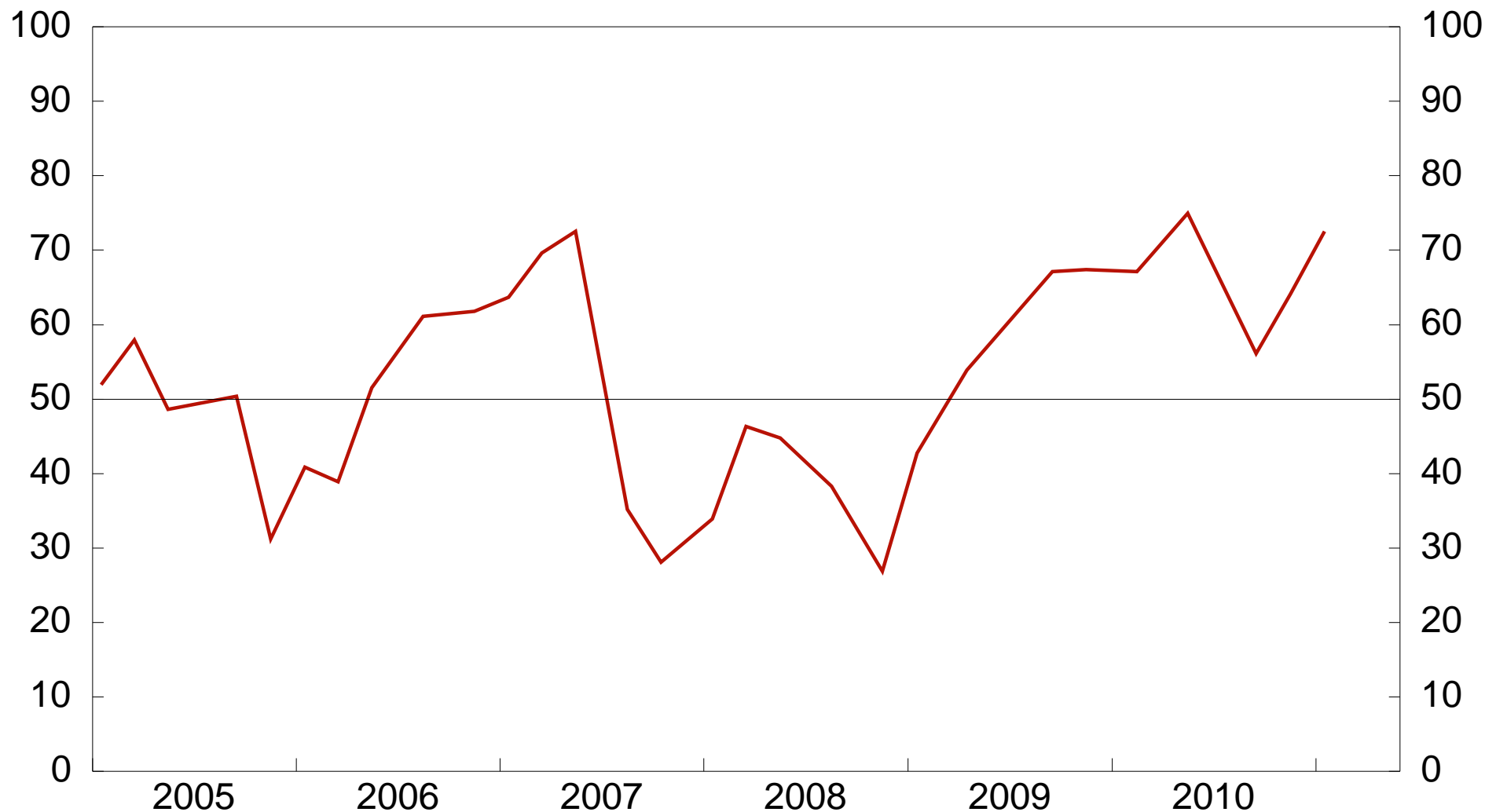

\*) Andel som venter høyere prisvekst + (1/2 \* andel som venter uventet prisvekst).

Kilde: Norges Banks regionale nettverk



## 2.7 Vekst i lønnsomhet

Endring i driftsmargin siste 3 måneder fra samme periode året før  
Indeks\*



\*) Indeksen går fra -5 til +5, der -5 indikerer stort fall mens +5 indikerer kraftig vekst. Se artikkelen 'Regionalt Nettverk: Fersk og nyttig informasjon' i Penger og Kreditt 2/09 for nærmere omtale.

# Region Nord

### 3.1 Vekst i produksjon

Siste 3 måneder og neste 6 måneder. Annualisert Indeks\* - venstre akse, prosent - høyre akse

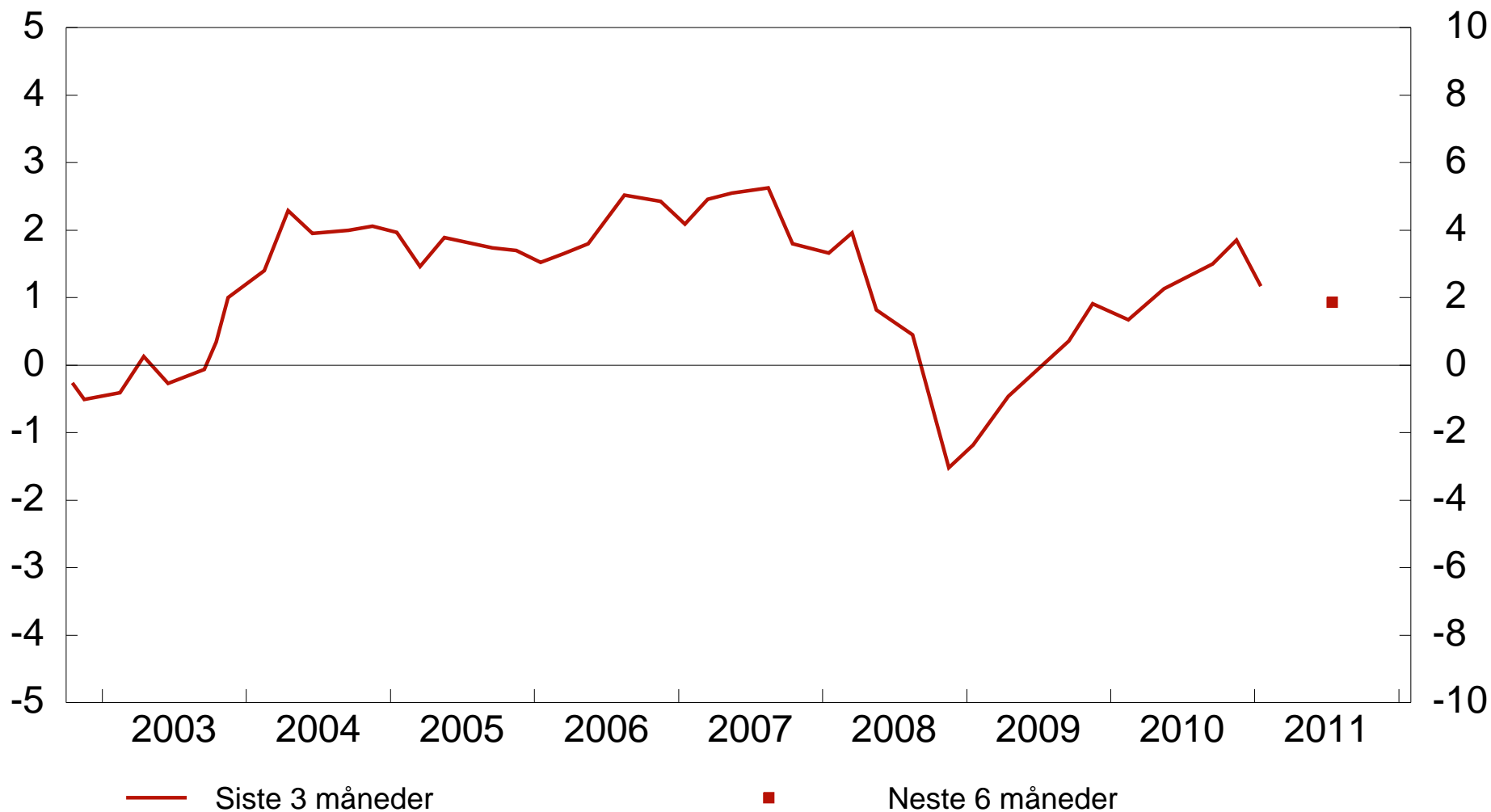

\*) Indeksen går fra -5 til +5, der -5 indikerer stort fall mens +5 indikerer kraftig vekst. Se artikkelen 'Regionalt Nettverk: Fersk og nyttig informasjon' i Penger og Kreditt 2/09 for nærmere omtale.

Kilde: Norges Banks regionale nettverk

## 3.2 Vekst i investeringer

Forventet endring i investeringer neste 12 måneder

Indeks\* - venstre akse, prosent - høyre akse

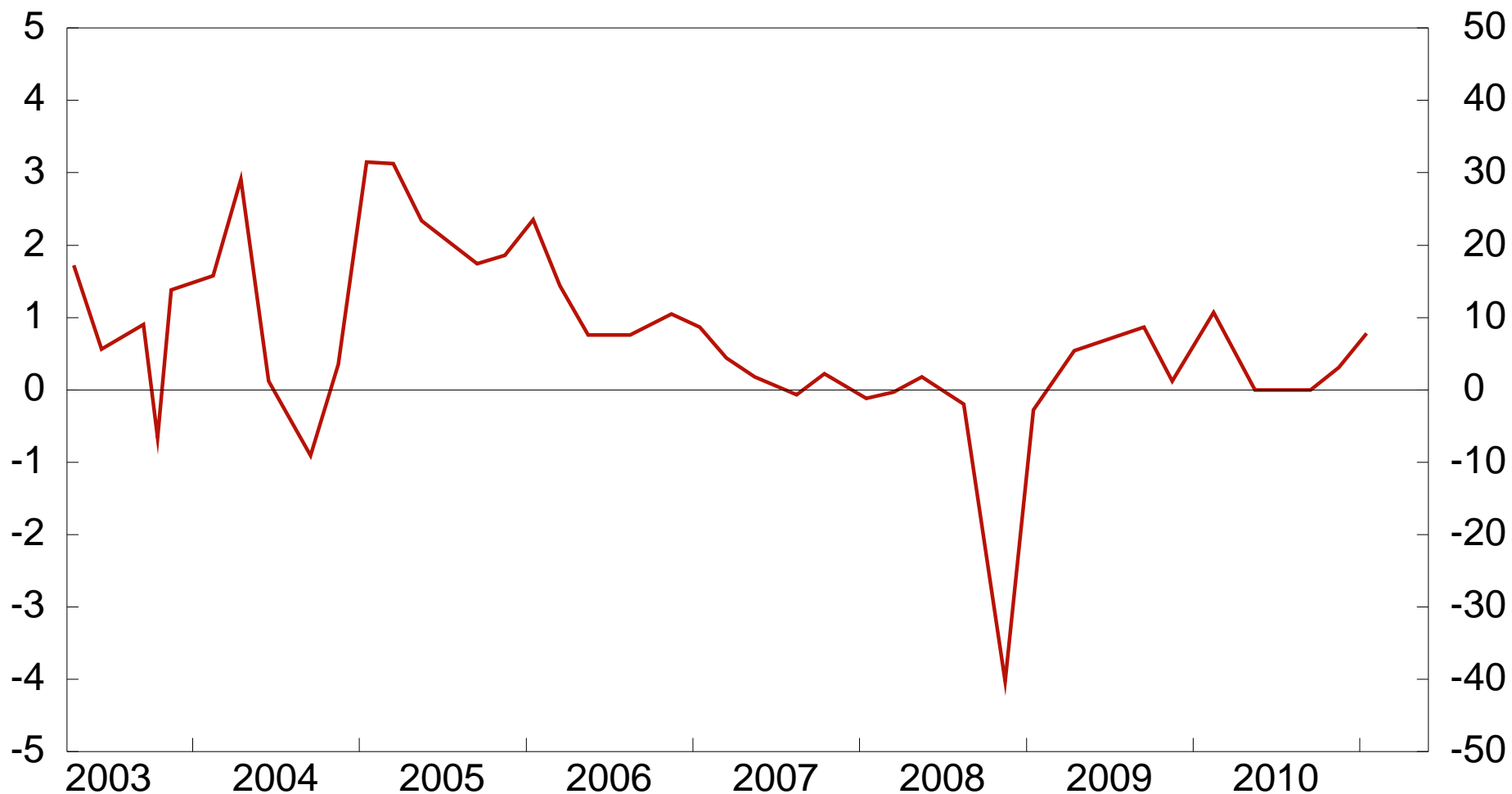

\*) Indeksen går fra -5 til +5, der -5 indikerer stort fall mens +5 indikerer kraftig vekst. Se artikkelen 'Regionalt Nettverk: Fersk og nyttig informasjon' i Penger og Kreditt 2/09 for nærmere omtale.

Kilde: Norges Banks regionale nettverk

### 3.3 Vekst i sysselsetting

Siste 3 måneder og neste 3 måneder\*. Prosent

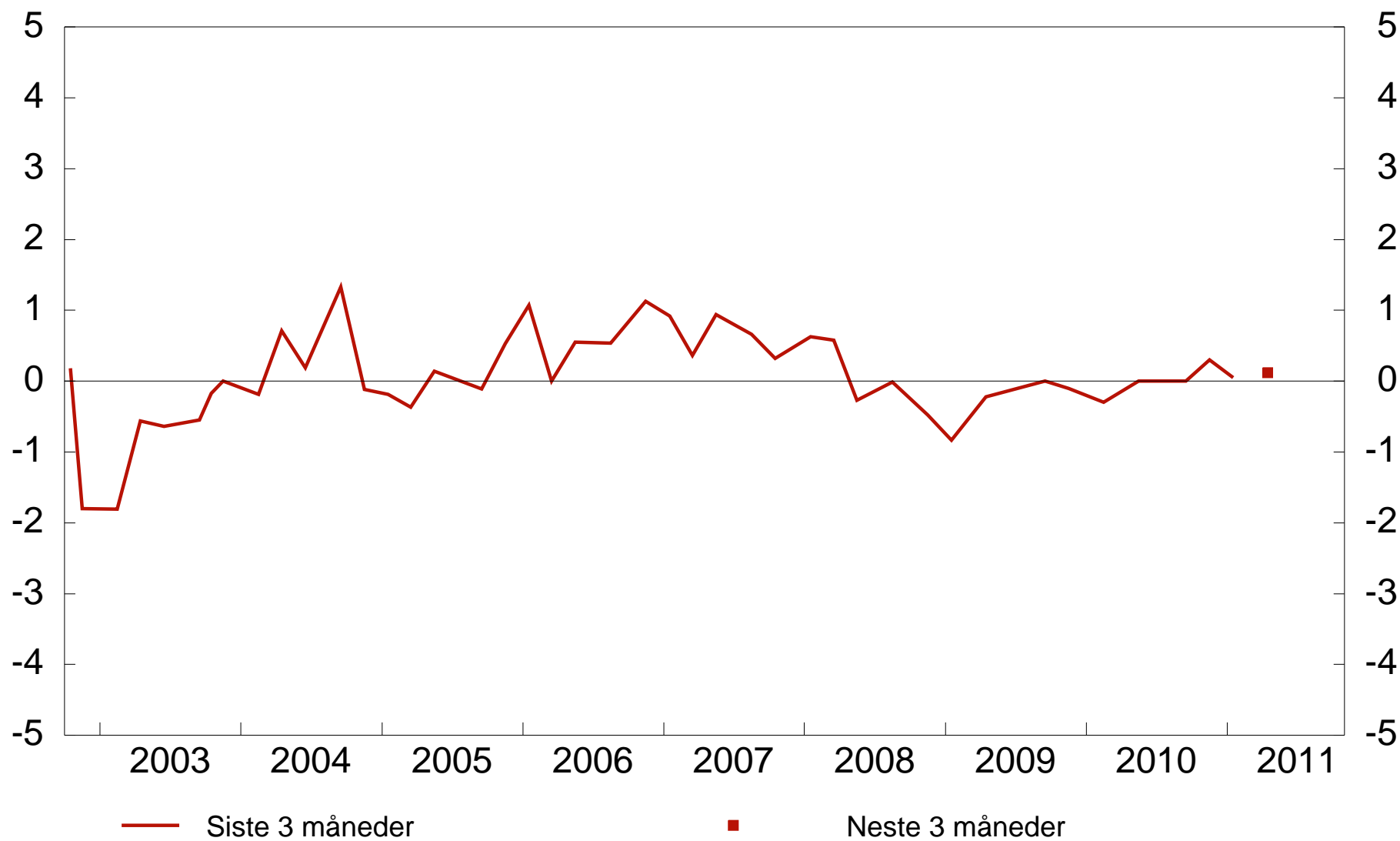

\*) Blandet indikator t.o.m 2004. Splittet i 'siste 3 måneder' og 'neste 3 måneder' f.o.m. 2005.

Kilde: Norges Banks regionale nettverk

## 3.4 Kapasitetsproblemer og tilgang på arbeidskraft Prosent

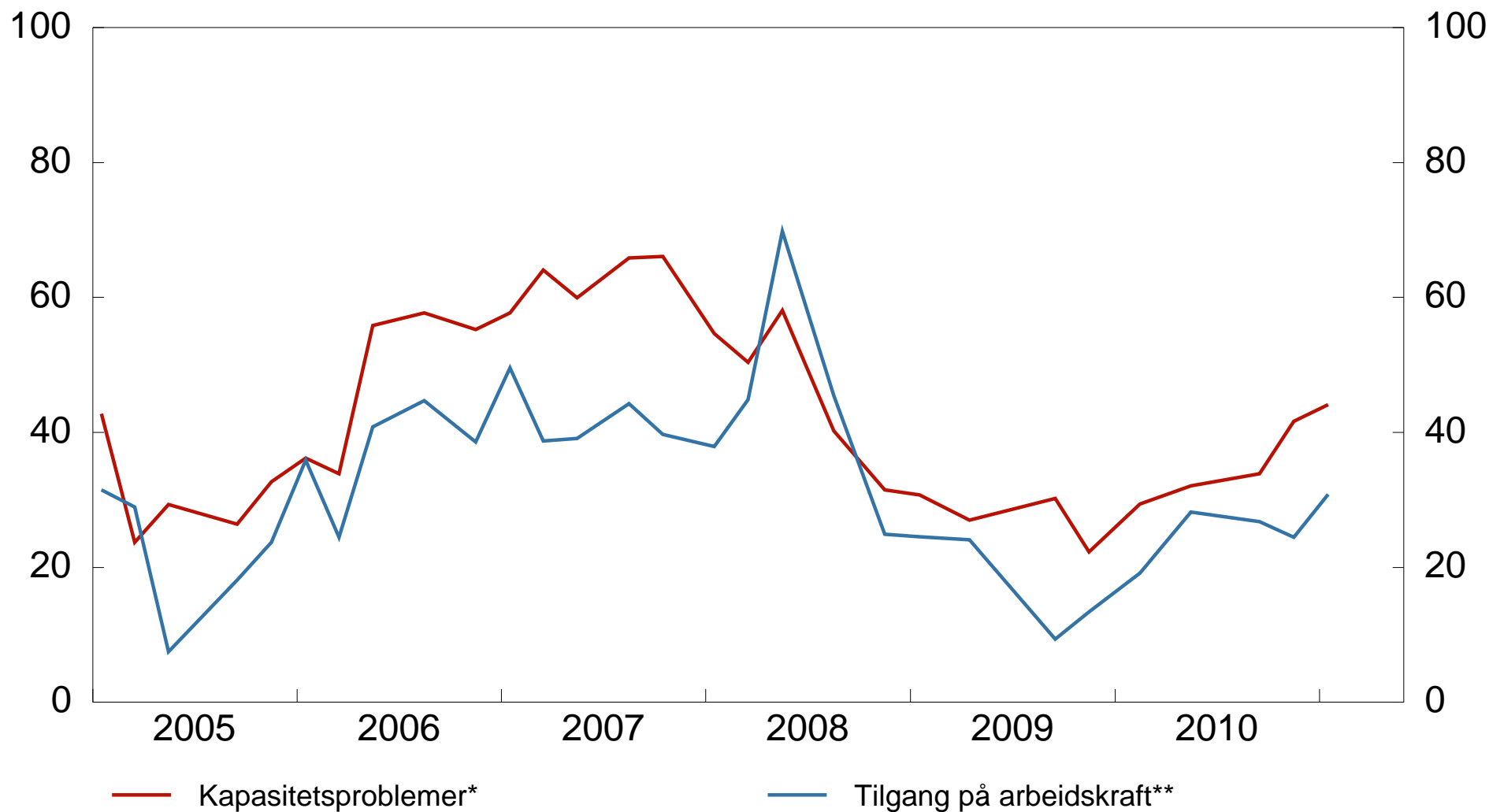

\*) Andel av kontaktbedrifter som vil ha noen eller betydelige problemer med å møte en vekst i etterpørselen.

\*\*\*) Andel av kontakter som svarer at tilgangen på arbeidskraft begrenser produksjonen.

Kilde: Norges Banks regionale nettverk

## 3.5 Vekst i utsalgspriser

Vekst siste 12 måneder

Indeks\* - venstre akse, prosent - høyre akse

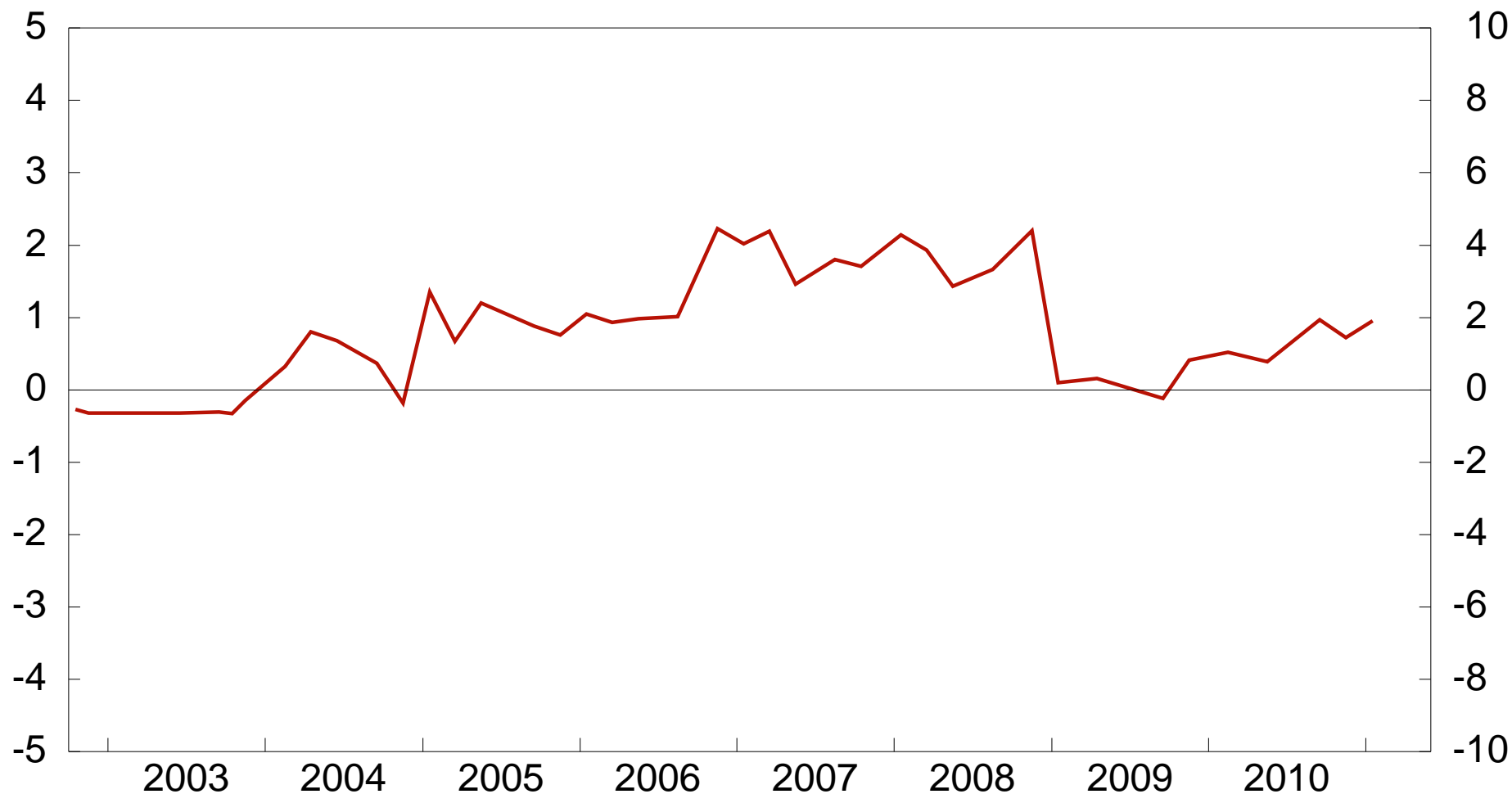

\*) Indeksen går fra -5 til +5, der -5 indikerer stort fall mens +5 indikerer kraftig vekst. Se artikkelen 'Regionalt Nettverk: Fersk og nyttig informasjon' i Penger og Kreditt 2/09 for nærmere omtale.

Kilde: Norges Banks regionale nettverk

## 3.6 Forventninger til prisvekst

Vekst i utsalgspriser neste 12 måneder

Diffusjonsindeks\*

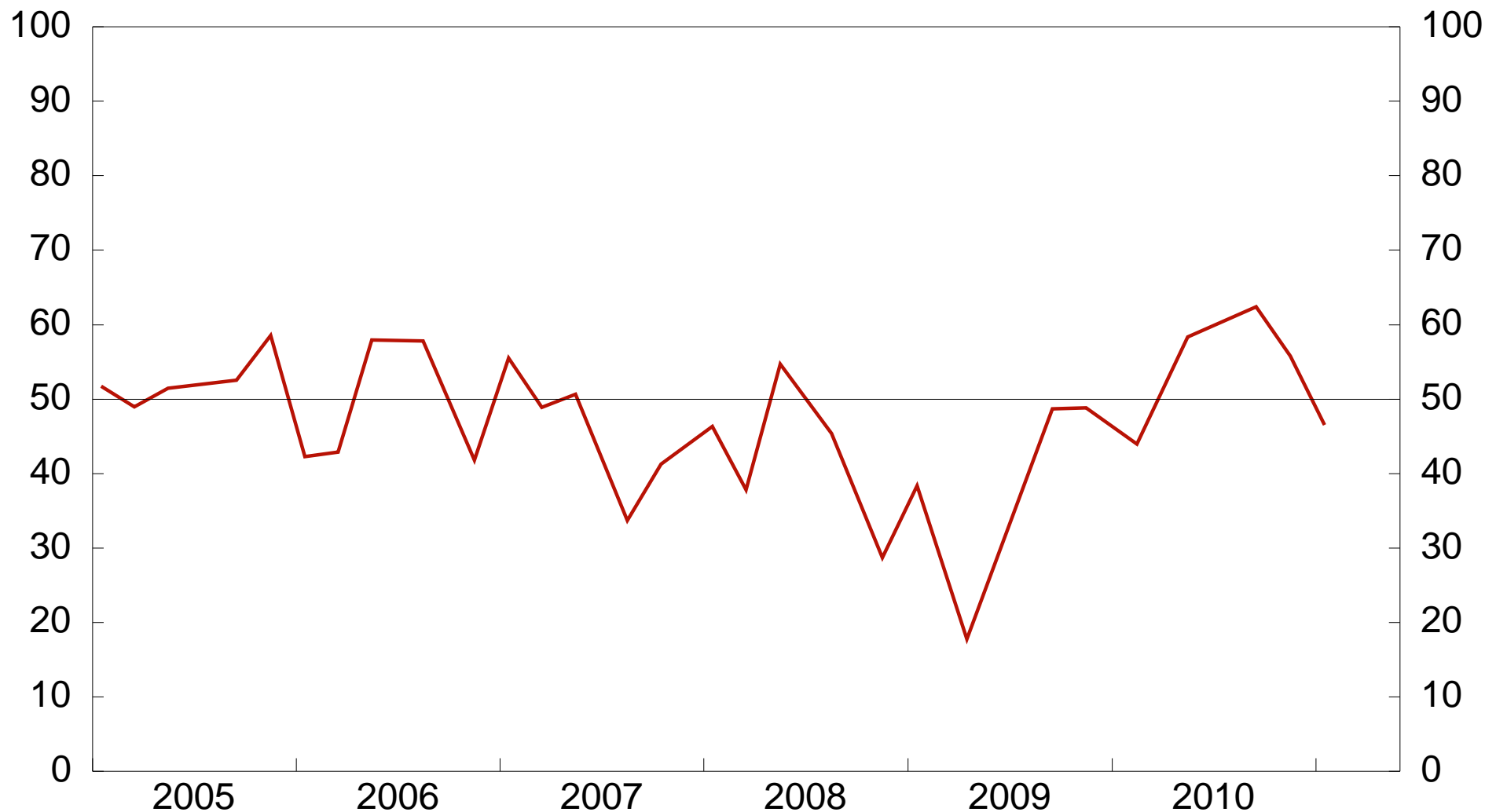

\*) Andel som venter høyere prisvekst + (1/2 \* andel som venter uventet prisvekst).

Kilde: Norges Banks regionale nettverk



## 3.7 Vekst i lønnsomhet

Endring i driftsmargin siste 3 måneder fra samme periode året før  
Indeks\*



\*) Indeksen går fra -5 til +5, der -5 indikerer stort fall mens +5 indikerer kraftig vekst. Se artikkelen 'Regionalt Nettverk: Fersk og nyttig informasjon' i Penger og Kreditt 2/09 for nærmere omtale.

Kilde: Norges Banks regionale nettverk

# Region Nordvest

## 4.1 Vekst i produksjon

Siste 3 måneder og neste 6 måneder. Annualisert Indeks\* - venstre akse, prosent - høyre akse

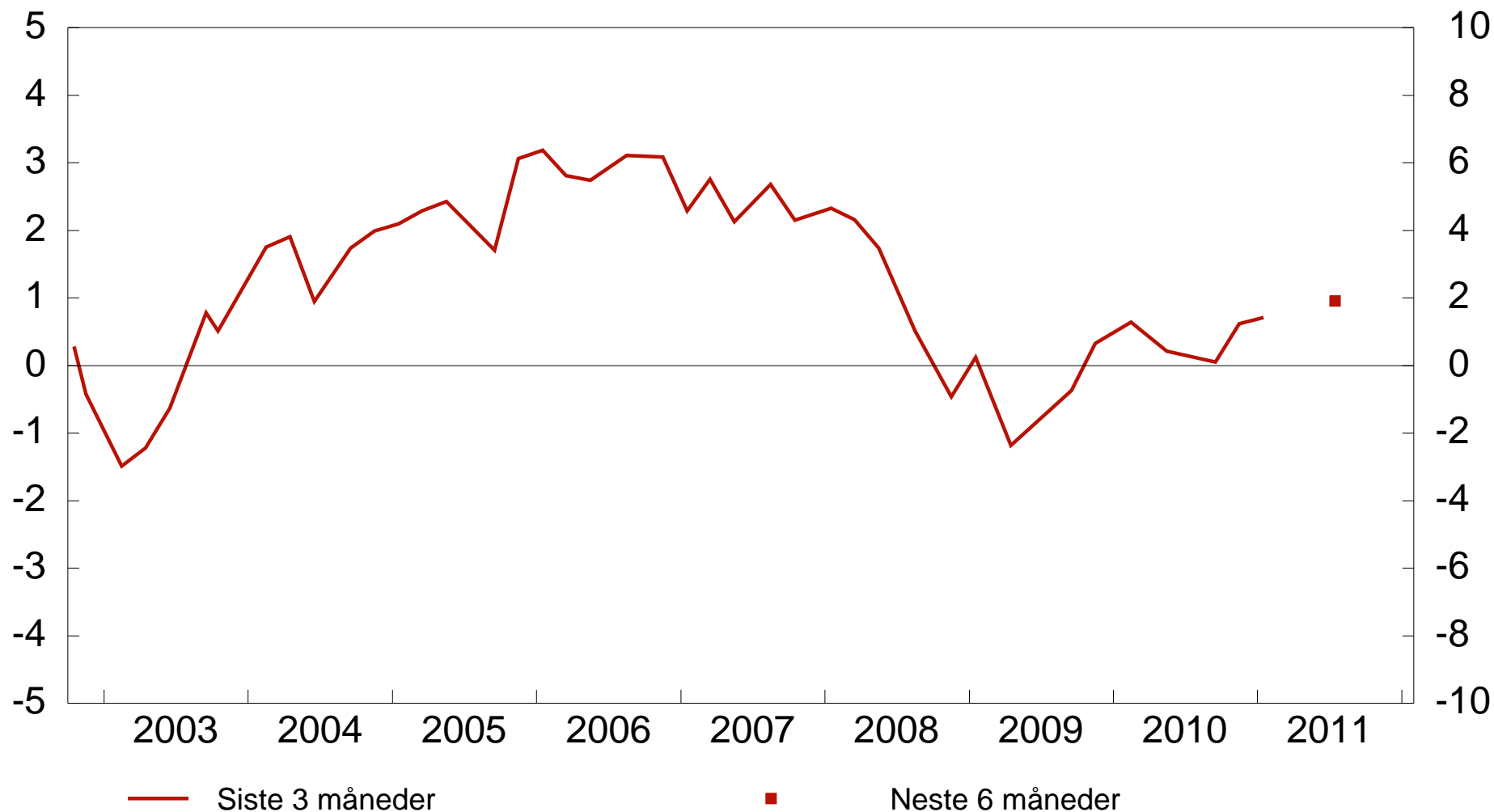

\*) Indeksen går fra -5 til +5, der -5 indikerer stort fall mens +5 indikerer kraftig vekst. Se artikkelen 'Regionalt Nettverk: Fersk og nyttig informasjon' i Penger og Kreditt 2/09 for nærmere omtale.

Kilde: Norges Banks regionale nettverk

## 4.2 Vekst i investeringer

Forventet endring i investeringer neste 12 måneder

Indeks\* - venstre akse, prosent - høyre akse

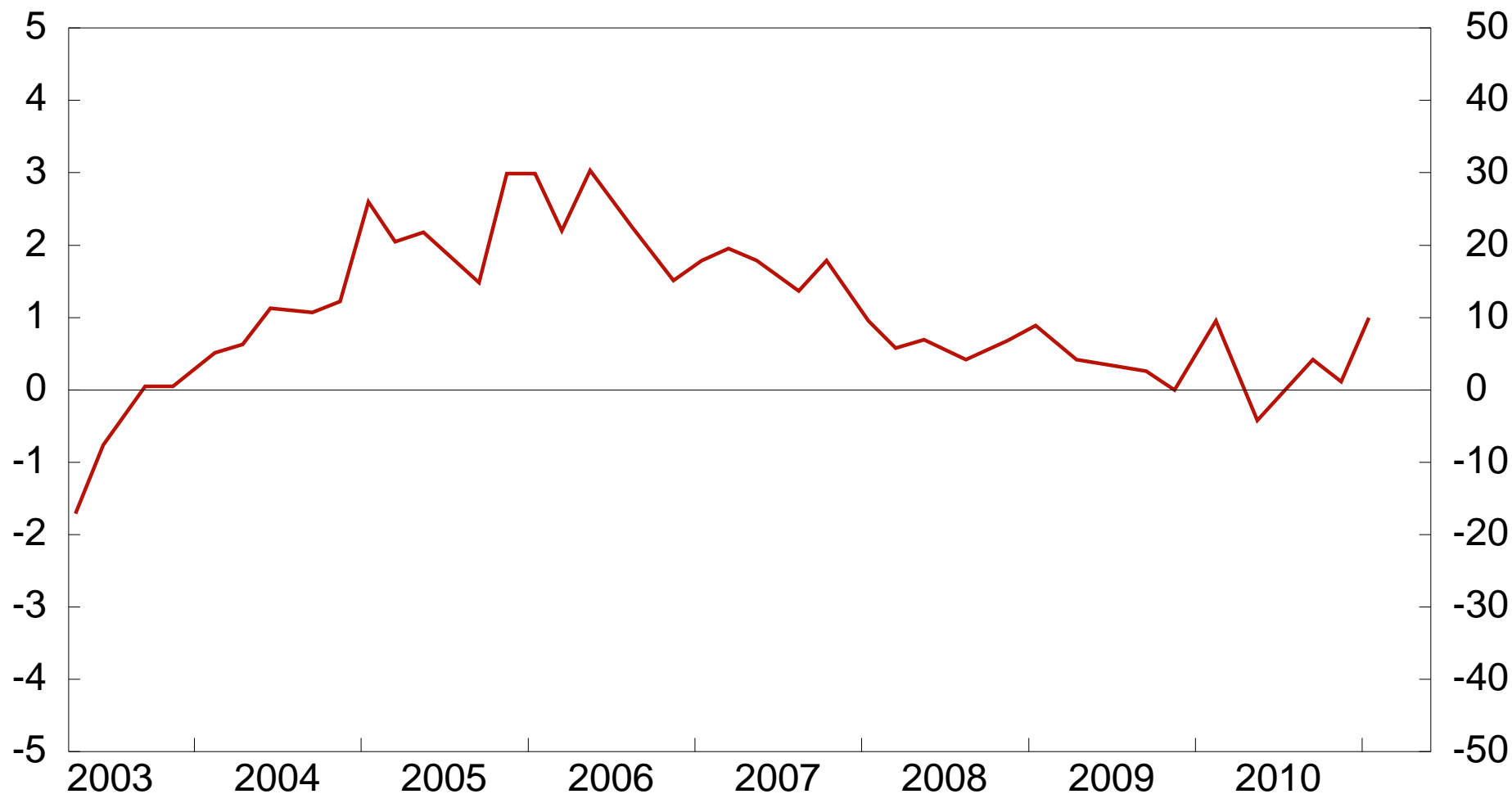

\*) Indeksen går fra -5 til +5, der -5 indikerer stort fall mens +5 indikerer kraftig vekst. Se artikkelen 'Regionalt Nettverk: Fersk og nyttig informasjon' i Penger og Kreditt 2/09 for nærmere omtale.

Kilde: Norges Banks regionale nettverk

## 4.3 Vekst i sysselsetting

Siste 3 måneder og neste 3 måneder\*. Prosent

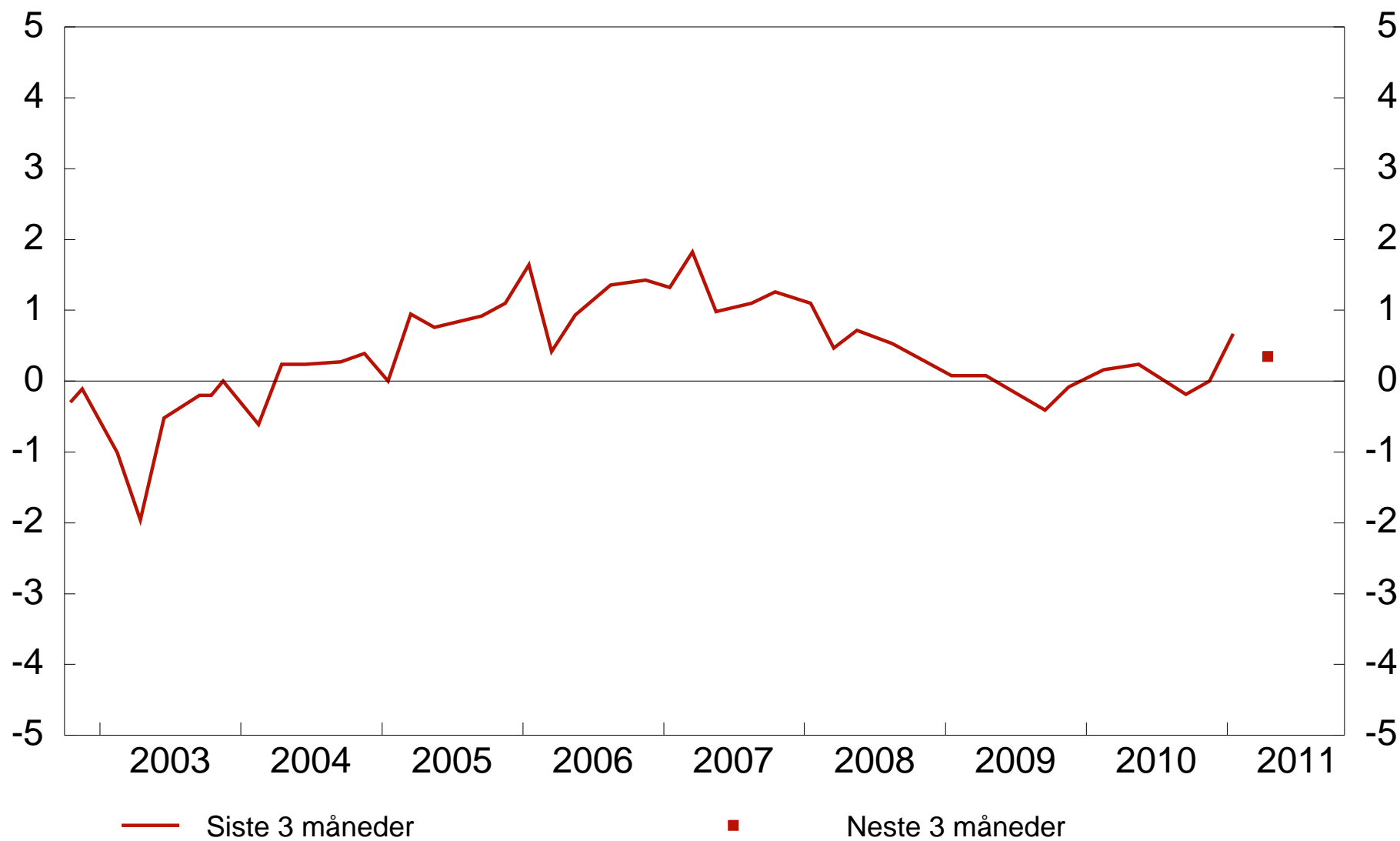

\*) Blandet indikator t.o.m 2004. Splittet i 'siste 3 måneder' og 'neste 3 måneder' f.o.m. 2005.

Kilde: Norges Banks regionale nettverk

## 4.4 Kapasitetsproblemer og tilgang på arbeidskraft Prosent

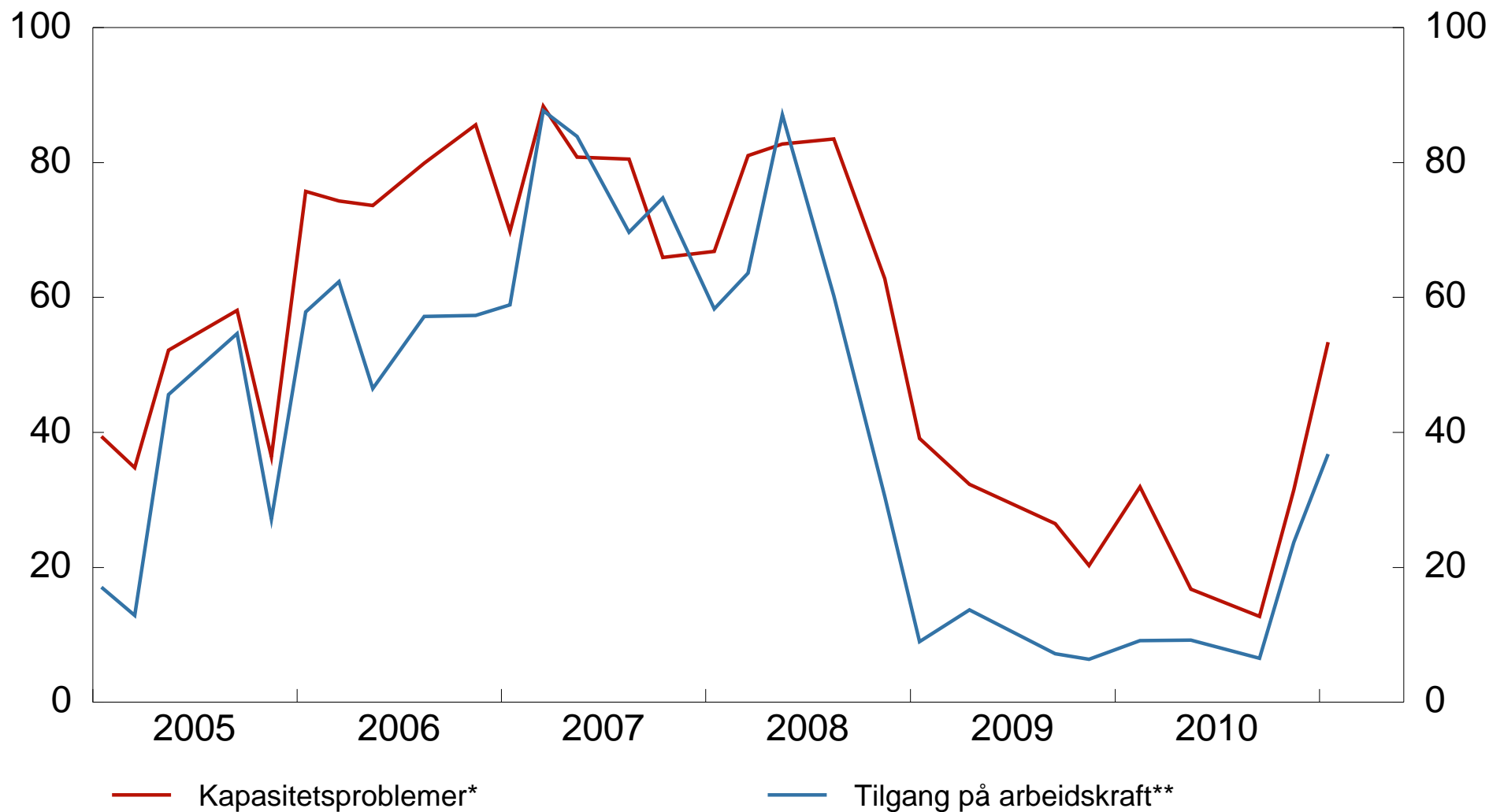

\*) Andel av kontaktbedrifter som vil ha noen eller betydelige problemer med å møte en vekst i etterpørselen.

\*\*\*) Andel av kontakter som svarer at tilgangen på arbeidskraft begrenser produksjonen.

Kilde: Norges Banks regionale nettverk

## 4.5 Vekst i utsalgspriser

Vekst siste 12 måneder

Indeks\* - venstre akse, prosent - høyre akse

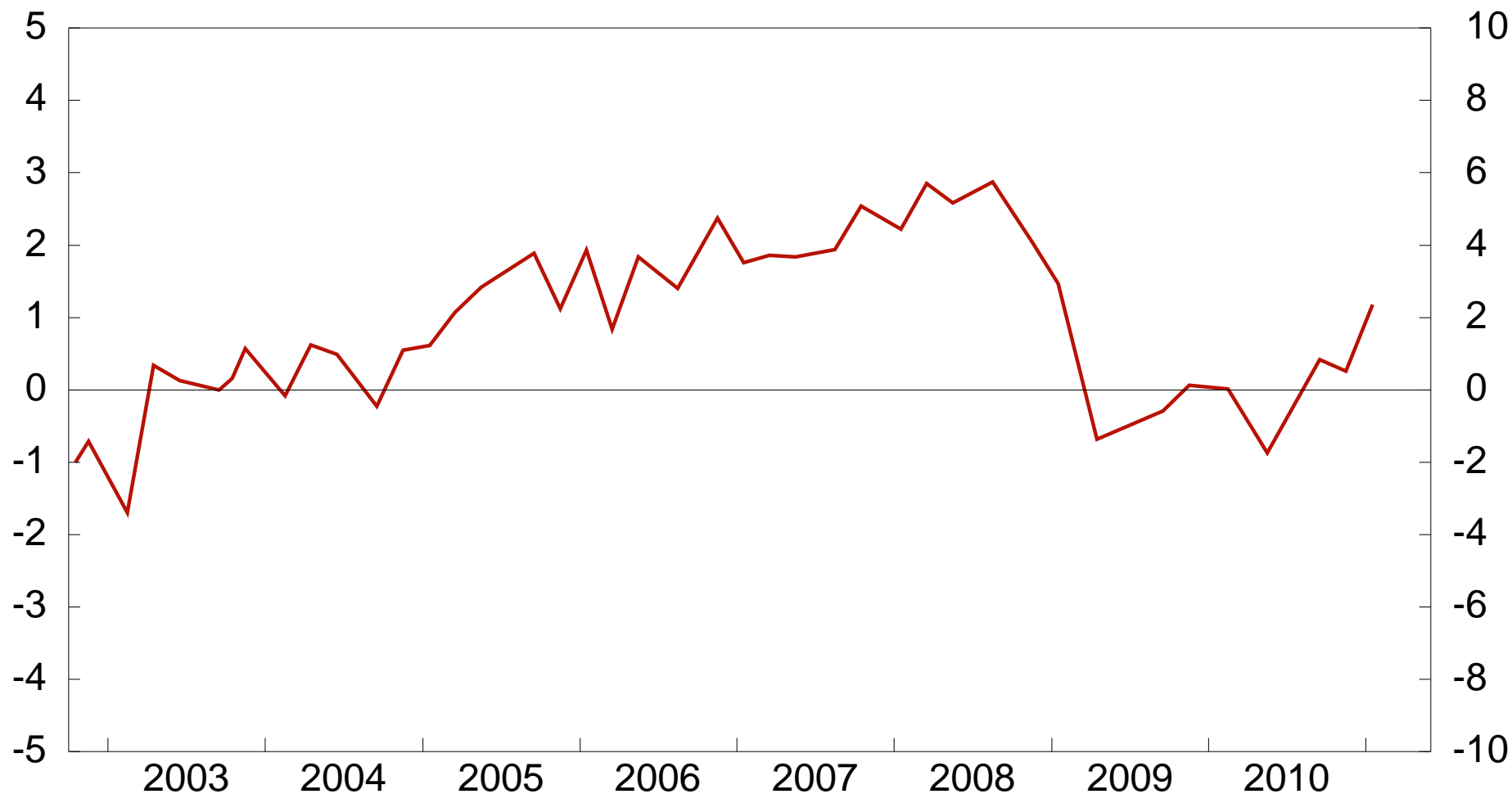

\*) Indeksen går fra -5 til +5, der -5 indikerer stort fall mens +5 indikerer kraftig vekst. Se artikkelen 'Regionalt Nettverk: Fersk og nyttig informasjon' i Penger og Kreditt 2/09 for nærmere omtale.

Kilde: Norges Banks regionale nettverk

## 4.6 Forventninger til prisvekst

Vekst i utsalgspriser neste 12 måneder

Diffusjonsindeks\*

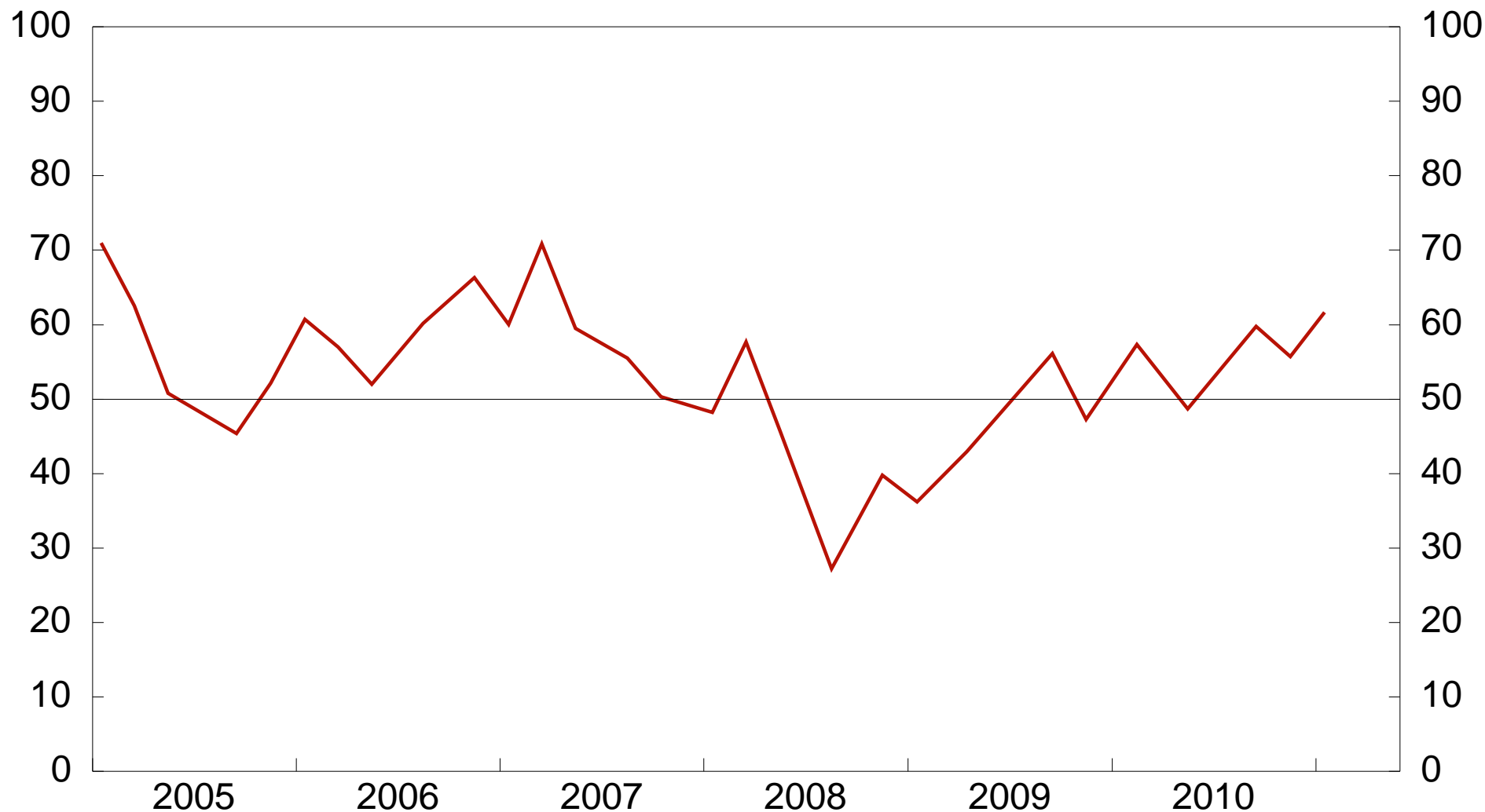

\*) Andel som venter høyere prisvekst + (1/2 \* andel som venter uventet prisvekst).

Kilde: Norges Banks regionale nettverk



## 4.7 Vekst i lønnsomhet

Endring i driftsmargin siste 3 måneder fra samme periode året før  
Indeks\*



\*) Indeksen går fra -5 til +5, der -5 indikerer stort fall mens +5 indikerer kraftig vekst. Se artikkelen 'Regionalt Nettverk: Fersk og nyttig informasjon' i Penger og Kreditt 2/09 for nærmere omtale.

Kilde: Norges Banks regionale nettverk

Region Sør

## 5.1 Vekst i produksjon

Siste 3 måneder og neste 6 måneder. Annualisert Indeks\* - venstre akse, prosent - høyre akse

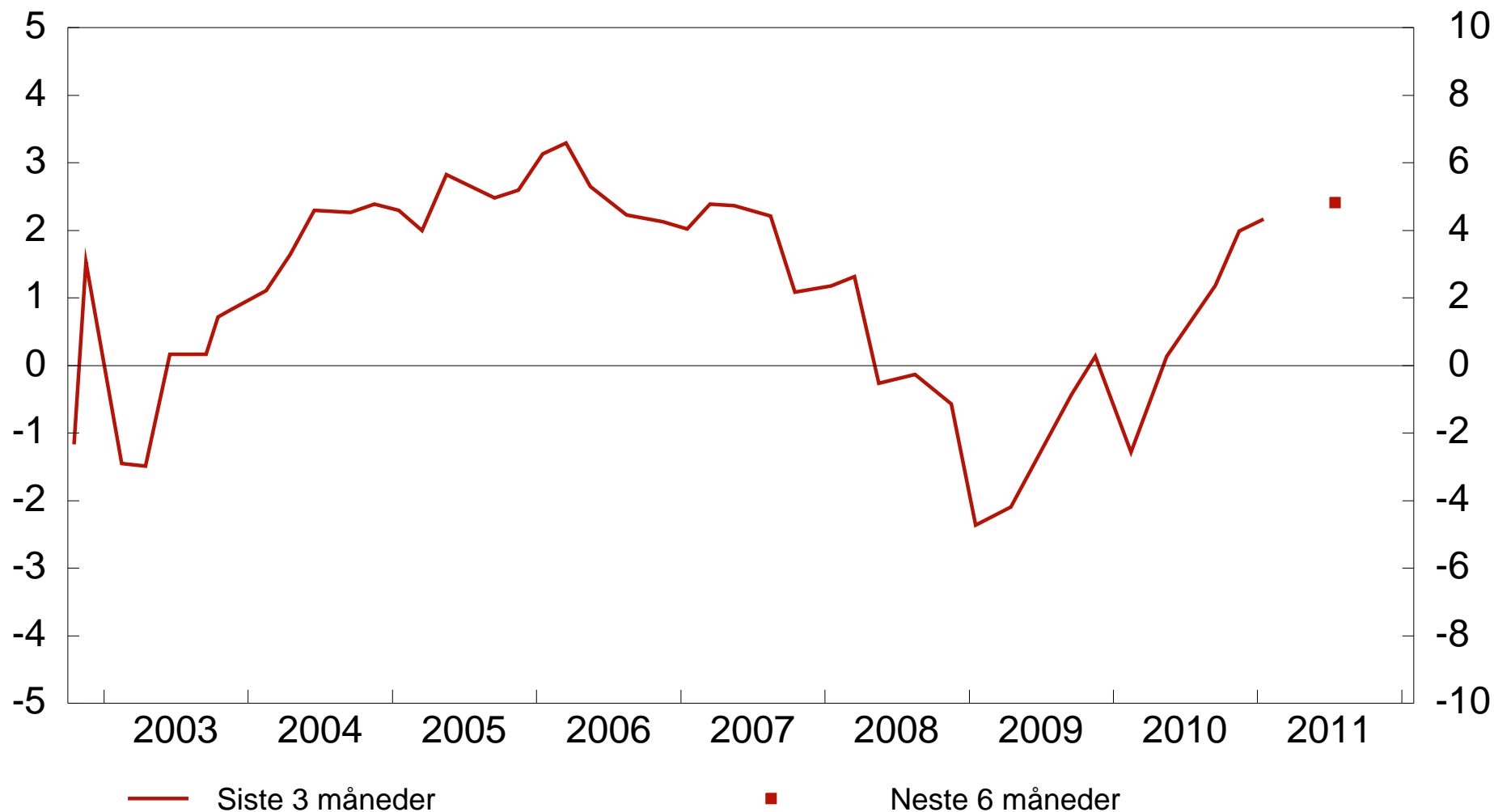

\*) Indeksen går fra -5 til +5, der -5 indikerer stort fall mens +5 indikerer kraftig vekst. Se artikkelen 'Regionalt Nettverk: Fersk og nyttig informasjon' i Penger og Kreditt 2/09 for nærmere omtale.

Kilde: Norges Banks regionale nettverk

## 5.2 Vekst i investeringer

Forventet endring i investeringer neste 12 måneder

Indeks\* - venstre akse, prosent - høyre akse

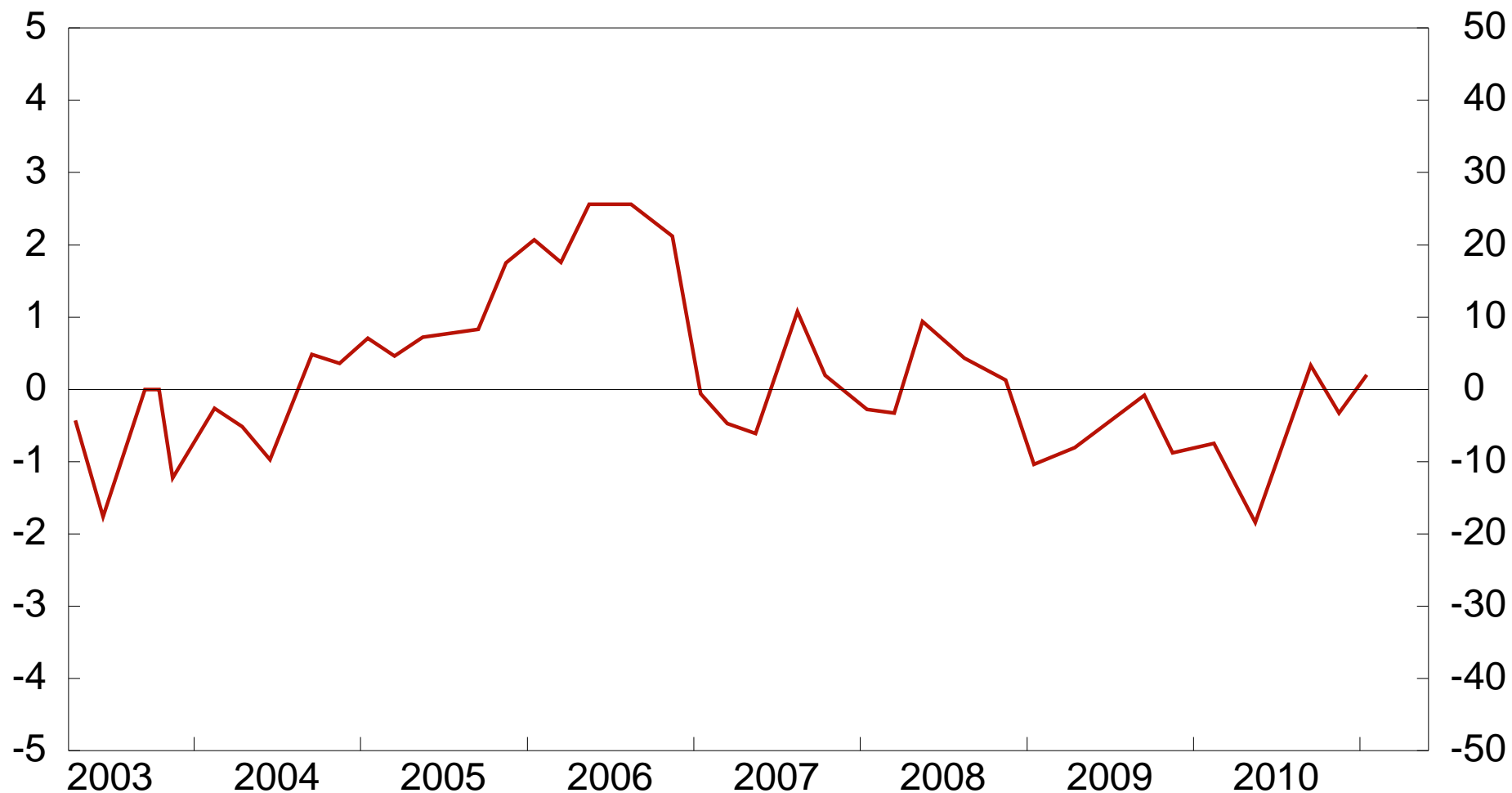

\*) Indeksen går fra -5 til +5, der -5 indikerer stort fall mens +5 indikerer kraftig vekst. Se artikkelen 'Regionalt Nettverk: Fersk og nyttig informasjon' i Penger og Kreditt 2/09 for nærmere omtale.

Kilde: Norges Banks regionale nettverk

## 5.3 Vekst i sysselsetting

Siste 3 måneder og neste 3 måneder\*. Prosent

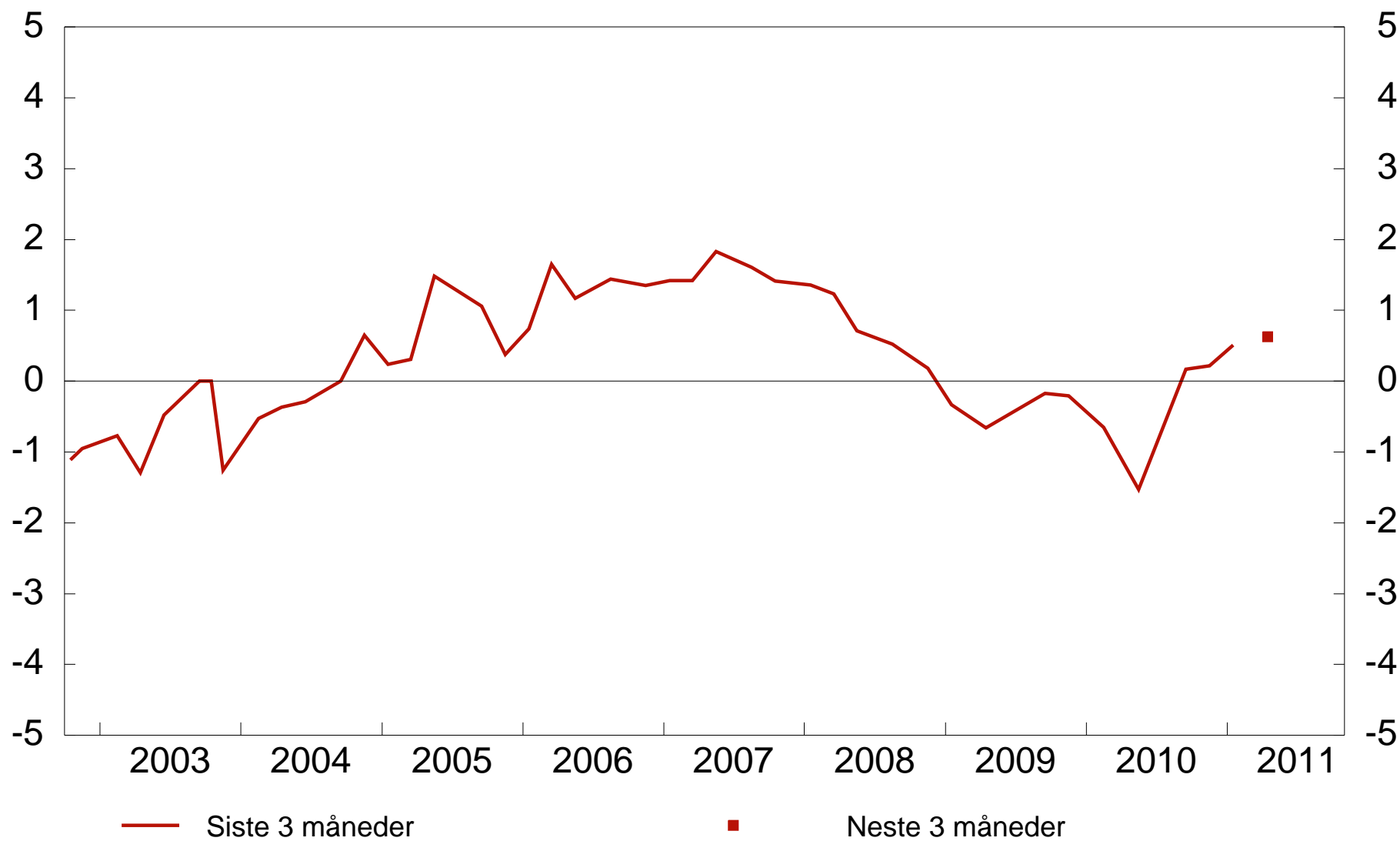

\*) Blandet indikator t.o.m 2004. Splittet i 'siste 3 måneder' og 'neste 3 måneder' f.o.m. 2005.

Kilde: Norges Banks regionale nettverk

## 5.4 Kapasitetsproblemer og tilgang på arbeidskraft Prosent

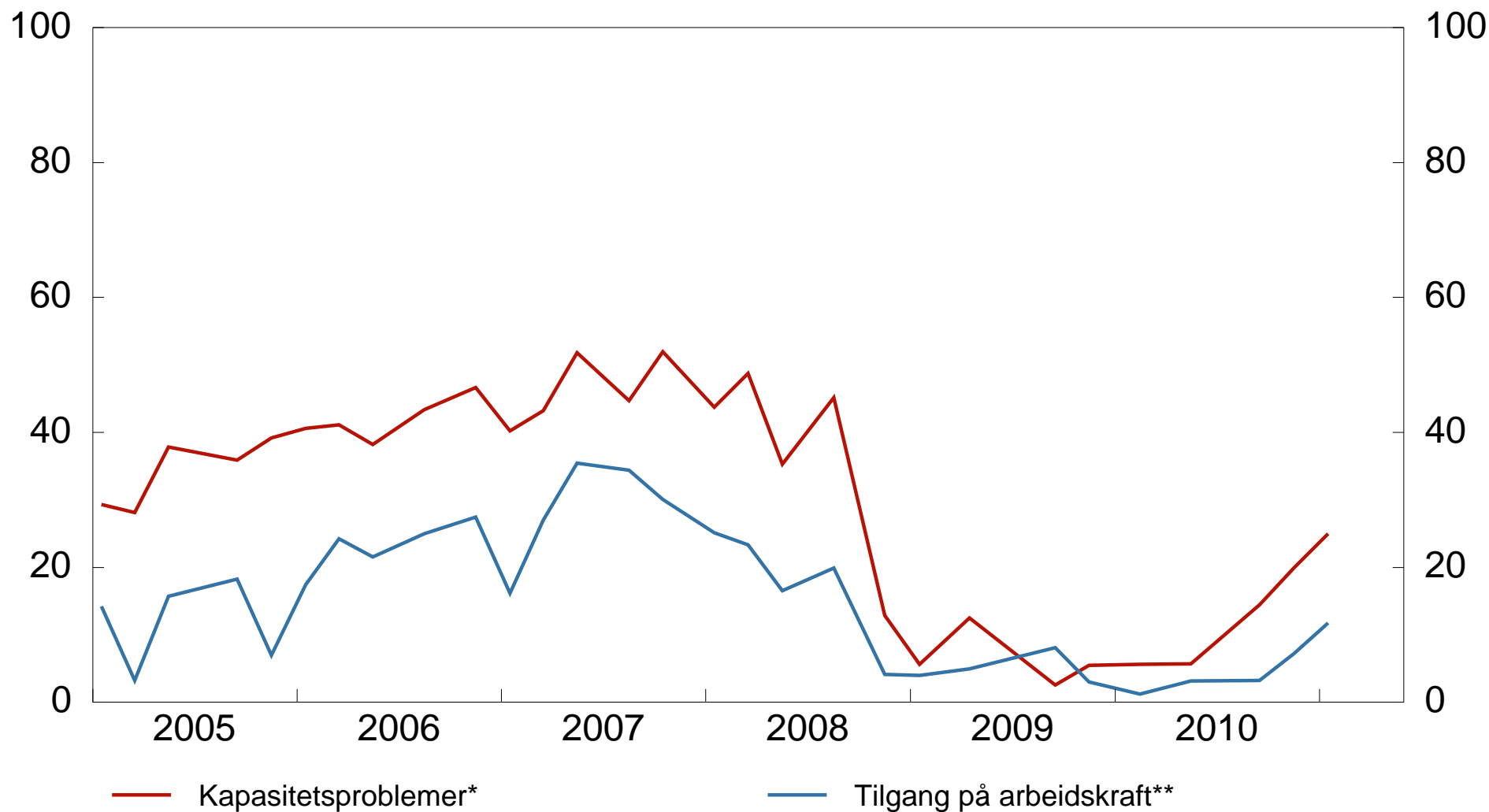

\*) Andel av kontaktbedrifter som vil ha noen eller betydelige problemer med å møte en vekst i etterpørselen.

\*\*\*) Andel av kontakter som svarer at tilgangen på arbeidskraft begrenser produksjonen.

Kilde: Norges Banks regionale nettverk

## 5.5 Vekst i utsalgspriser

Vekst siste 12 måneder

Indeks\* - venstre akse, prosent - høyre akse

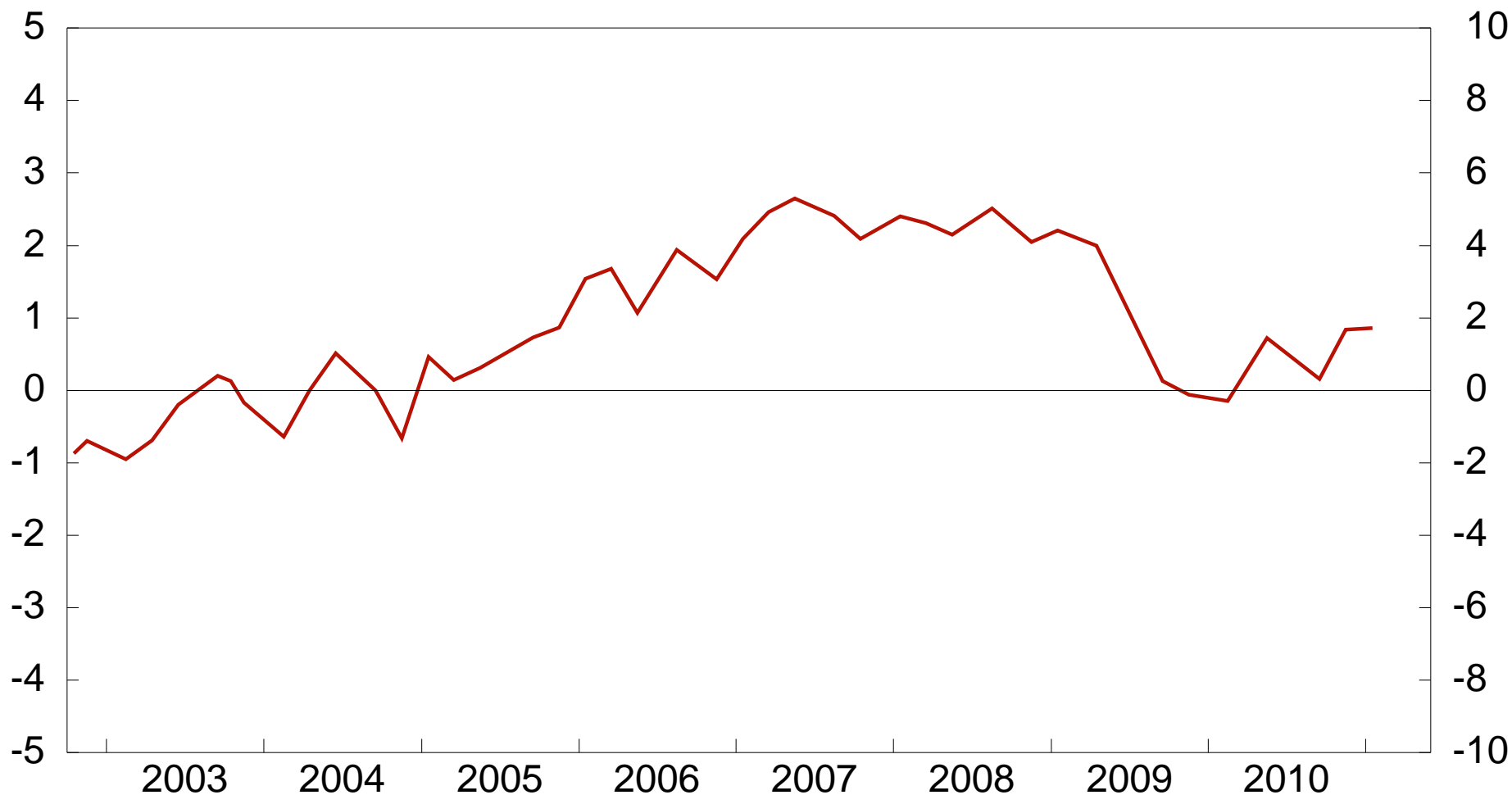

\*) Indeksen går fra -5 til +5, der -5 indikerer stort fall mens +5 indikerer kraftig vekst. Se artikkelen 'Regionalt Nettverk: Fersk og nyttig informasjon' i Penger og Kreditt 2/09 for nærmere omtale.

Kilde: Norges Banks regionale nettverk

## 5.6 Forventninger til prisvekst

Vekst i utsalgspriser neste 12 måneder

Diffusjonsindeks\*

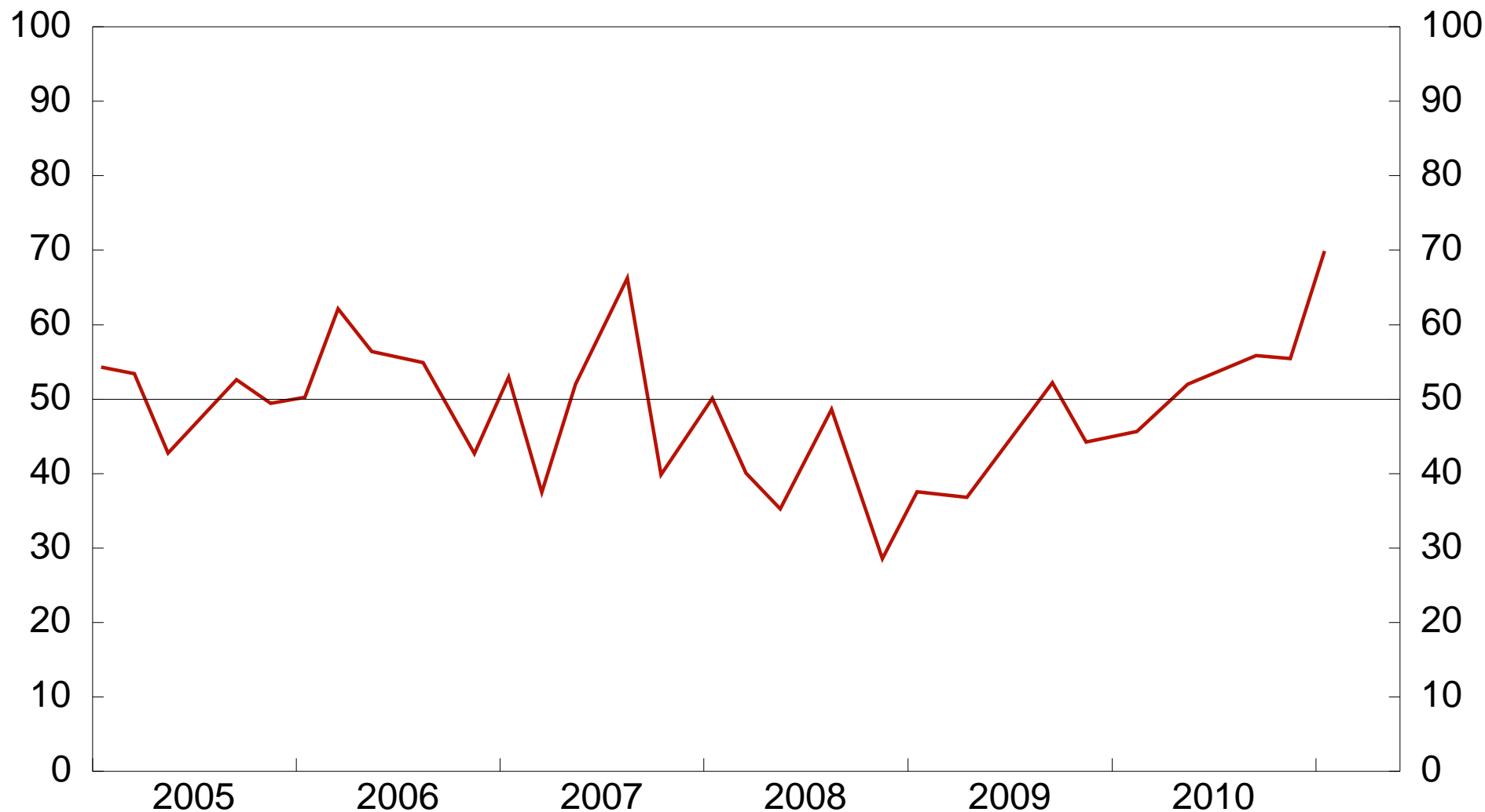

\*) Andel som venter høyere prisvekst + (1/2 \* andel som venter uventet prisvekst).

Kilde: Norges Banks regionale nettverk



## 5.7 Vekst i lønnsomhet

Endring i driftsmargin siste 3 måneder fra samme periode året før  
Indeks\*



\*) Indeksen går fra -5 til +5, der -5 indikerer stort fall mens +5 indikerer kraftig vekst. Se artikkelen 'Regionalt Nettverk: Fersk og nyttig informasjon' i Penger og Kreditt 2/09 for nærmere omtale.

# Region Sørvest

## 6.1 Vekst i produksjon

Siste 3 måneder og neste 6 måneder. Annualisert Indeks\* - venstre akse, prosent - høyre akse

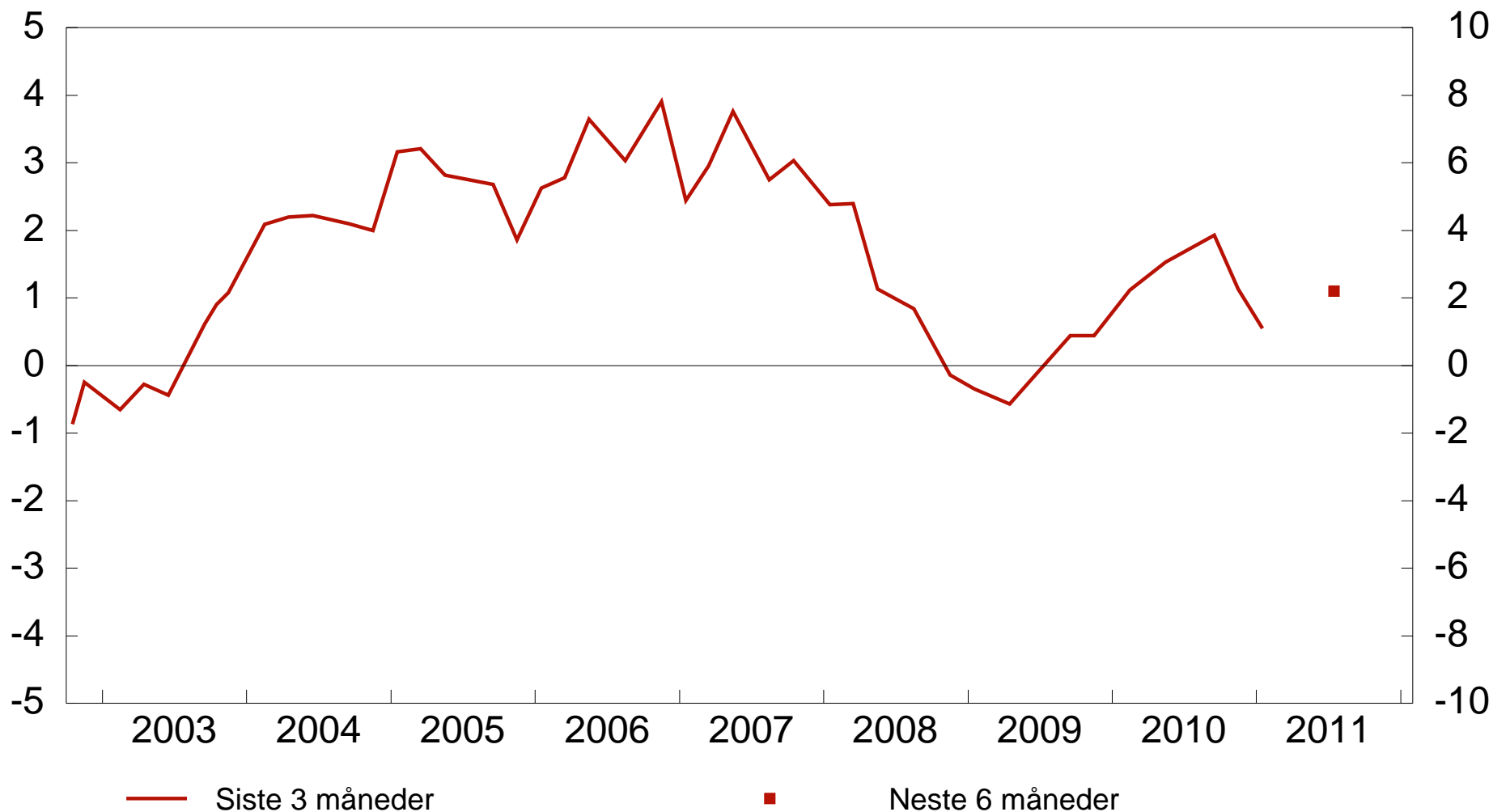

\*) Indeksen går fra -5 til +5, der -5 indikerer stort fall mens +5 indikerer kraftig vekst. Se artikkelen 'Regionalt Nettverk: Fersk og nyttig informasjon' i Penger og Kreditt 2/09 for nærmere omtale.

Kilde: Norges Banks regionale nettverk

## 6.2 Vekst i investeringer

Forventet endring i investeringer neste 12 måneder

Indeks\* - venstre akse, prosent - høyre akse

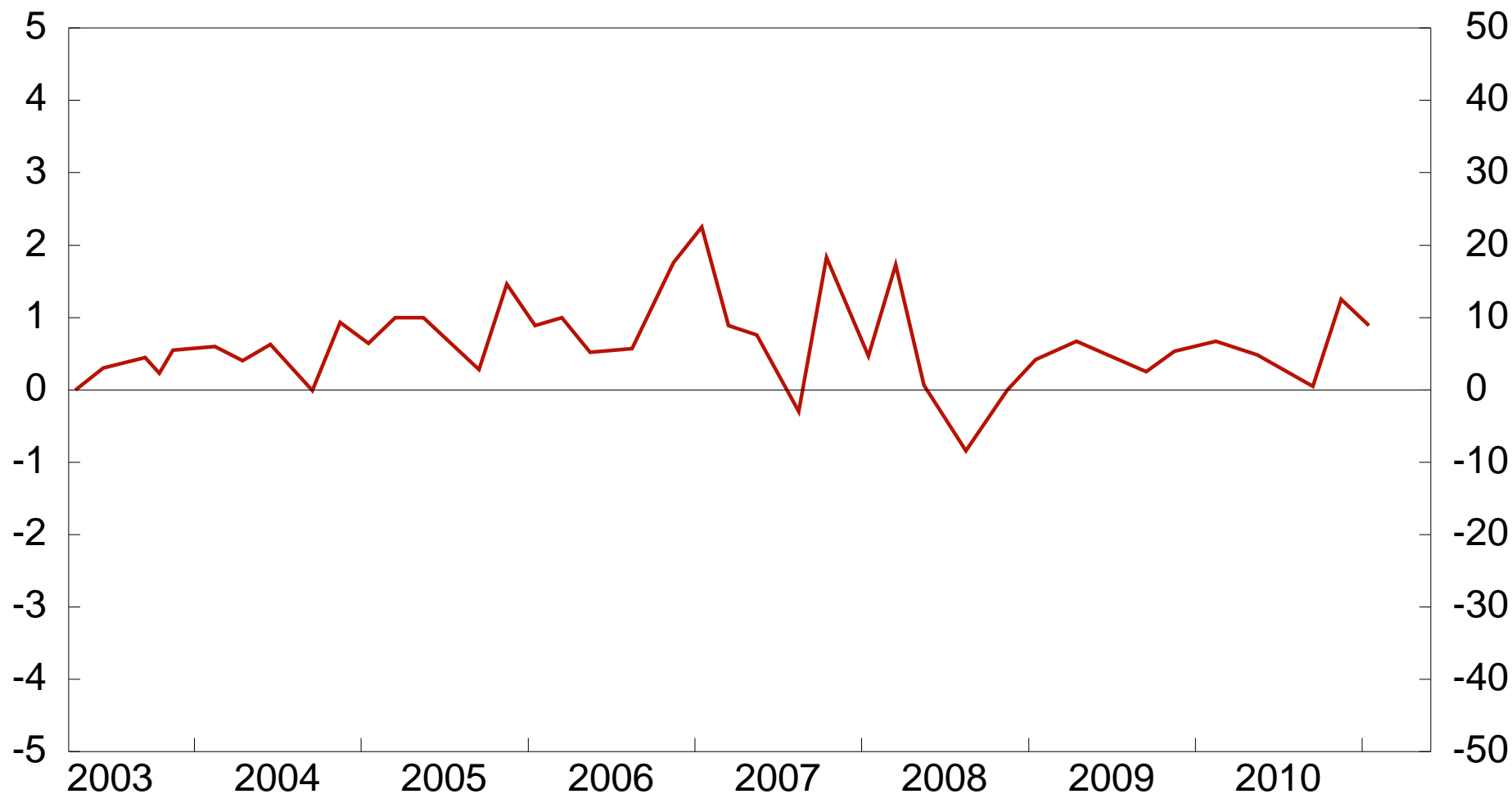

\*) Indeksen går fra -5 til +5, der -5 indikerer stort fall mens +5 indikerer kraftig vekst. Se artikkelen 'Regionalt Nettverk: Fersk og nyttig informasjon' i Penger og Kreditt 2/09 for nærmere omtale.

Kilde: Norges Banks regionale nettverk

## 6.3 Vekst i sysselsetting

Siste 3 måneder og neste 3 måneder\*. Prosent

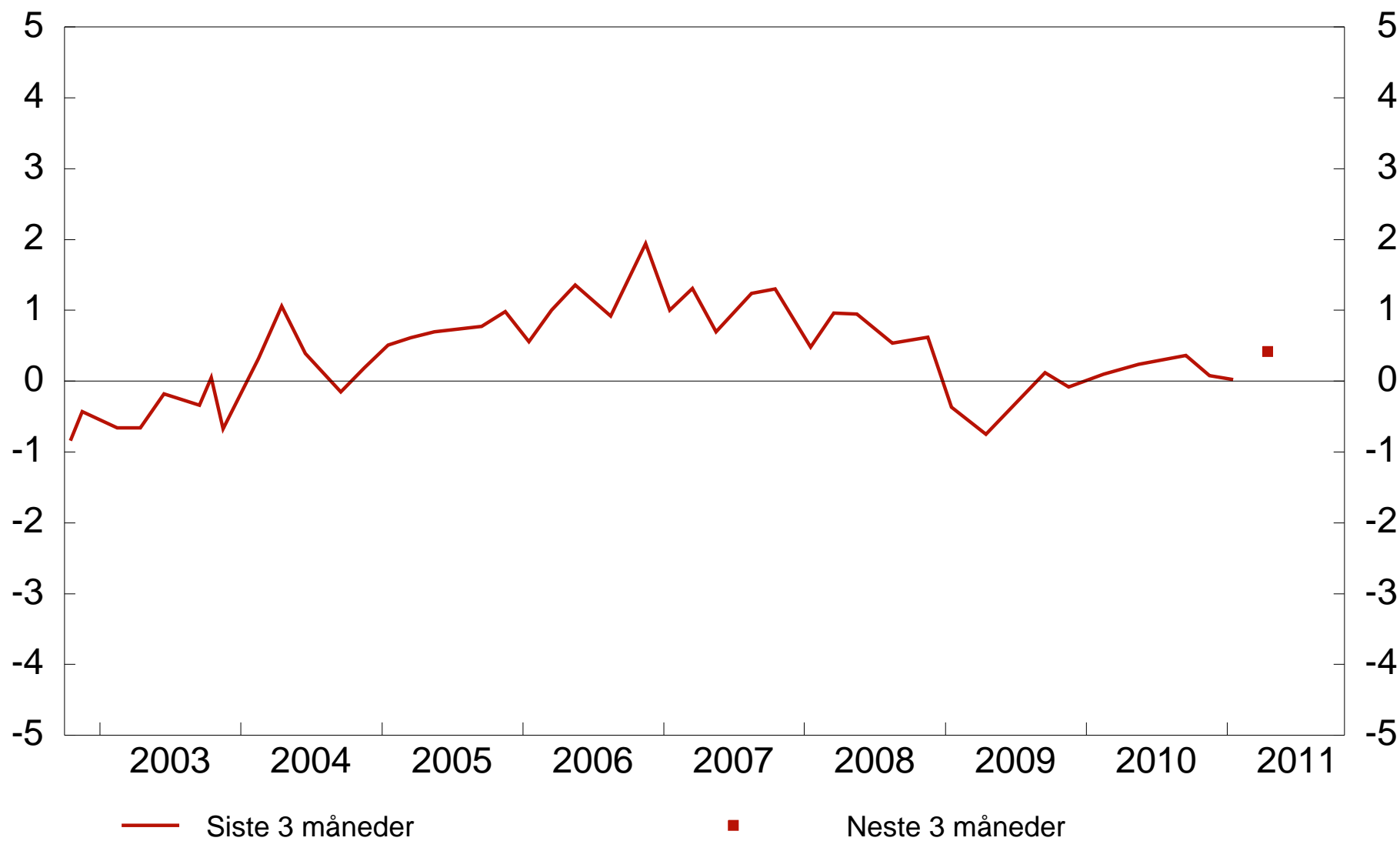

\*) Blandet indikator t.o.m 2004. Splittet i 'siste 3 måneder' og 'neste 3 måneder' f.o.m. 2005.

Kilde: Norges Banks regionale nettverk

## 6.4 Kapasitetsproblemer og tilgang på arbeidskraft Prosent

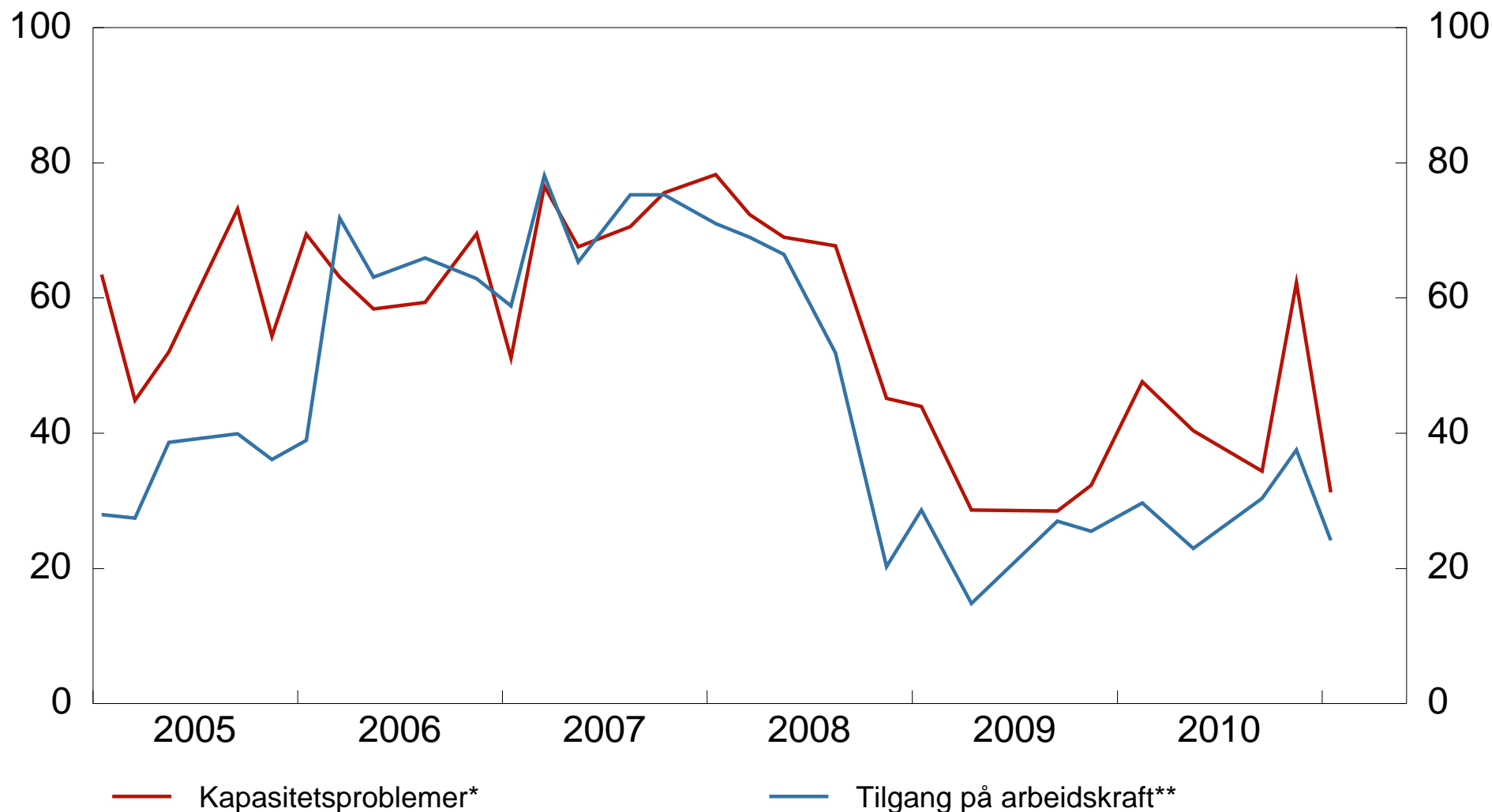

\*) Andel av kontaktbedrifter som vil ha noen eller betydelige problemer med å møte en vekst i etterpørselen.

\*\*\*) Andel av kontakter som svarer at tilgangen på arbeidskraft begrenser produksjonen.

Kilde: Norges Banks regionale nettverk

## 6.5 Vekst i utsalgspriser

Vekst siste 12 måneder

Indeks\* - venstre akse, prosent - høyre akse

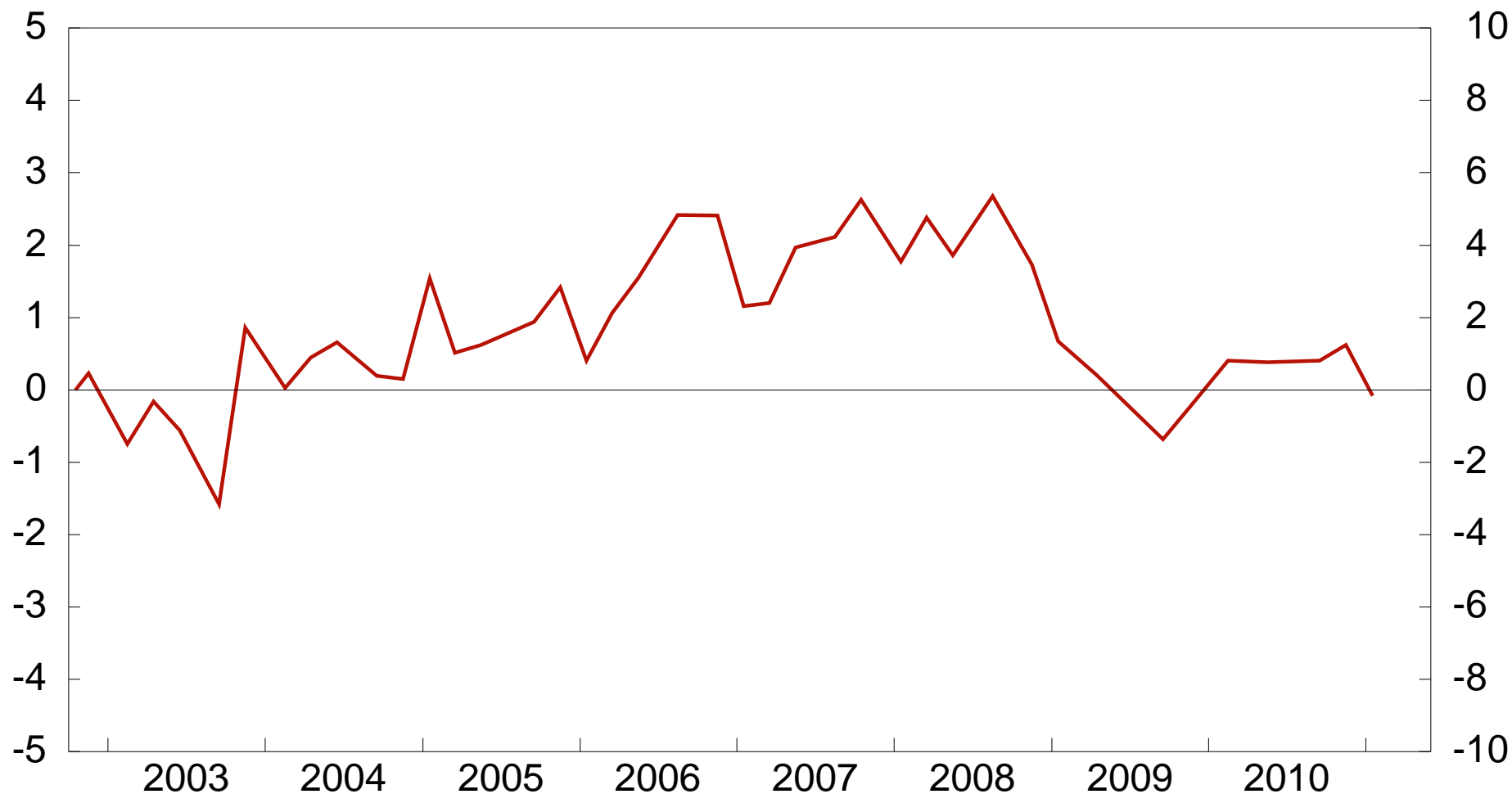

\*) Indeksen går fra -5 til +5, der -5 indikerer stort fall mens +5 indikerer kraftig vekst. Se artikkelen 'Regionalt Nettverk: Fersk og nyttig informasjon' i Penger og Kreditt 2/09 for nærmere omtale.

Kilde: Norges Banks regionale nettverk

## 6.6 Forventninger til prisvekst

Vekst i utsalgspriser neste 12 måneder

Diffusjonsindeks\*

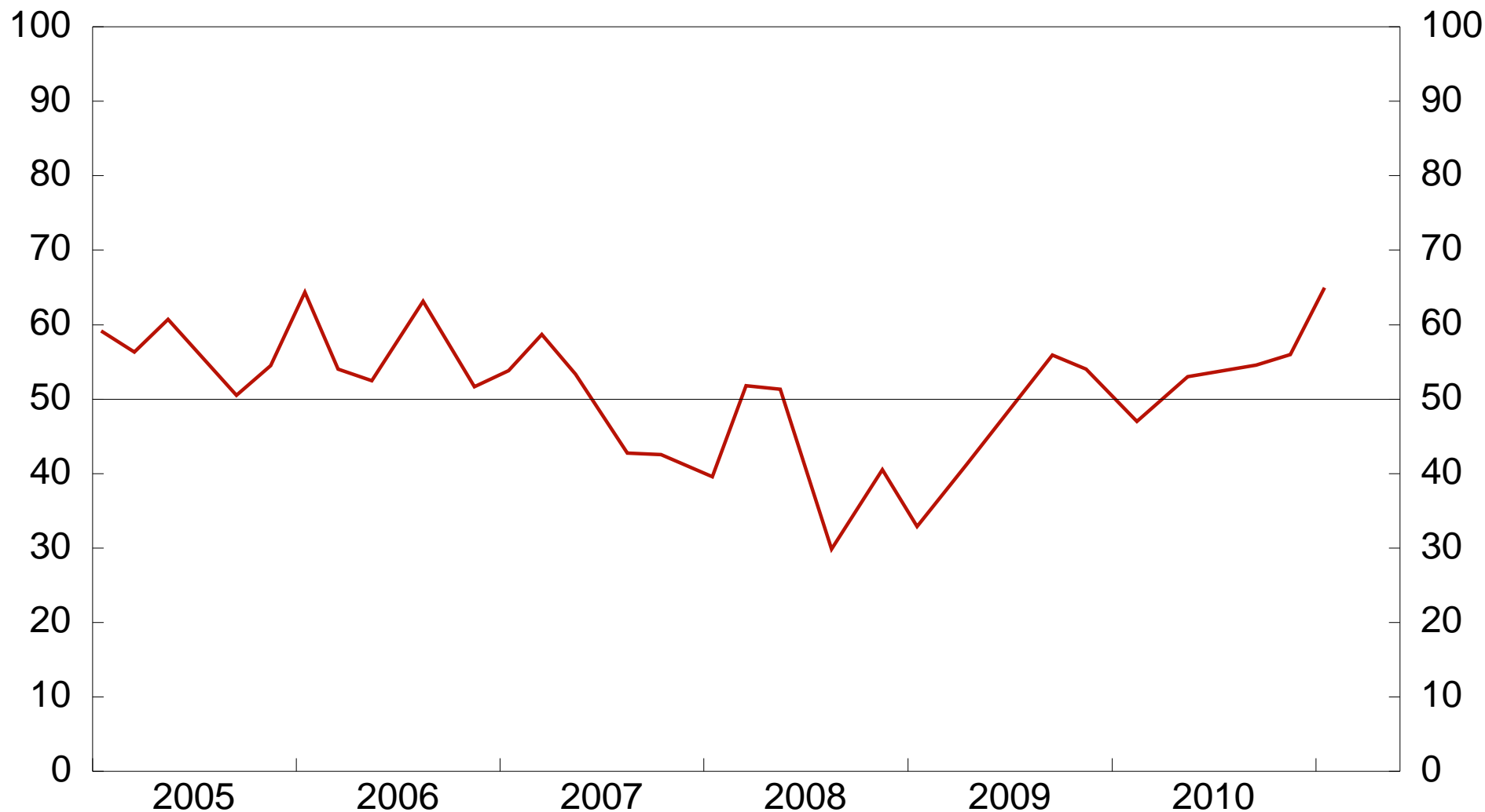

\*) Andel som venter høyere prisvekst + (1/2 \* andel som venter uventet prisvekst).

Kilde: Norges Banks regionale nettverk



## 6.7 Vekst i lønnsomhet

Endring i driftsmargin siste 3 måneder fra samme periode året før  
Indeks\*



\*) Indeksen går fra -5 til +5, der -5 indikerer stort fall mens +5 indikerer kraftig vekst. Se artikkelen 'Regionalt Nettverk: Fersk og nyttig informasjon' i Penger og Kreditt 2/09 for nærmere omtale.

Kilde: Norges Banks regionale nettverk

Region Øst

## 7.1 Vekst i produksjon

Siste 3 måneder og neste 6 måneder. Annualisert Indeks\* - venstre akse, prosent - høyre akse

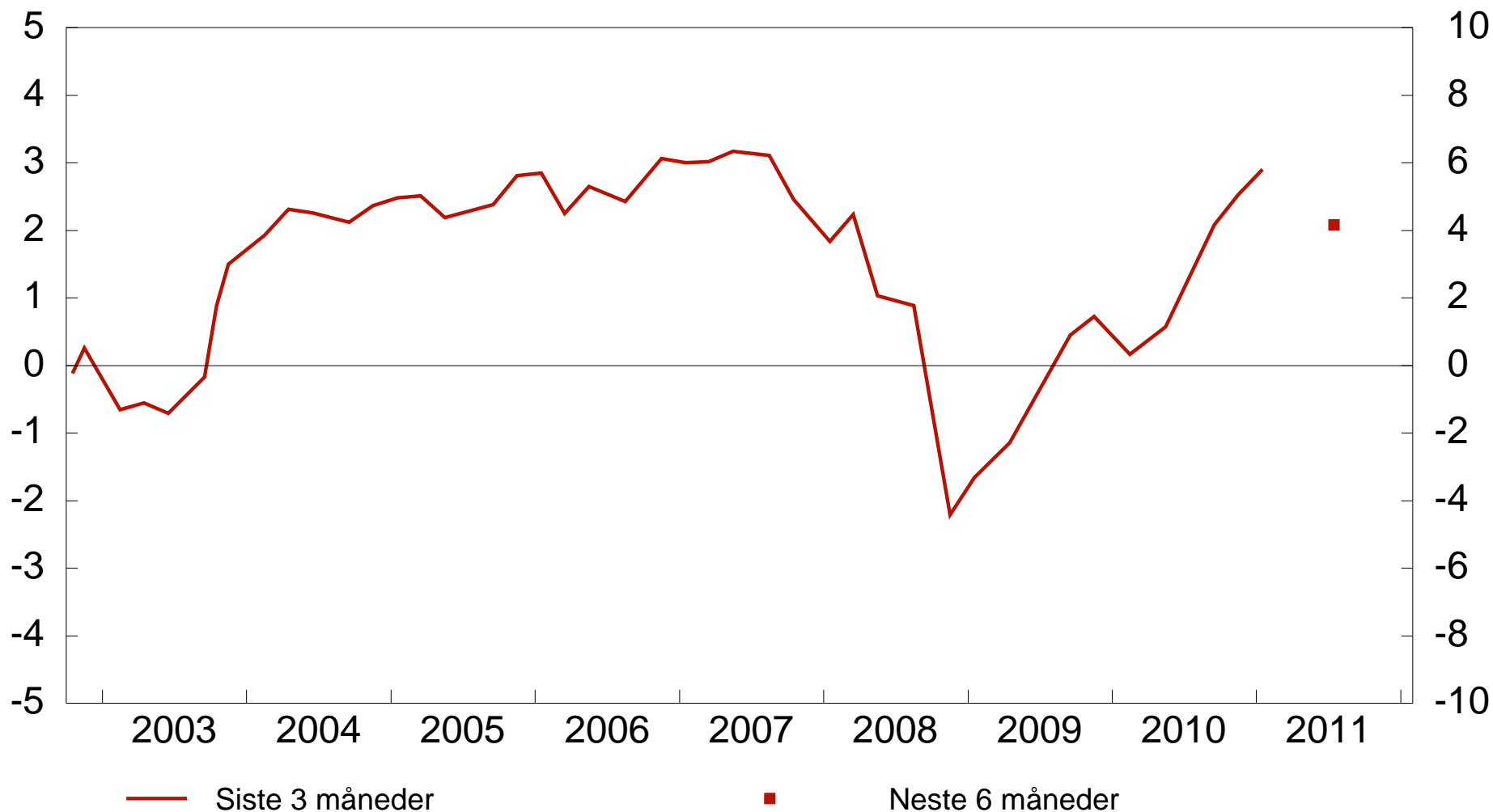

\*) Indeksen går fra -5 til +5, der -5 indikerer stort fall mens +5 indikerer kraftig vekst. Se artikkelen 'Regionalt Nettverk: Fersk og nyttig informasjon' i Penger og Kreditt 2/09 for nærmere omtale.

Kilde: Norges Banks regionale nettverk

## 7.2 Vekst i investeringer

Forventet endring i investeringer neste 12 måneder

Indeks\* - venstre akse, prosent - høyre akse

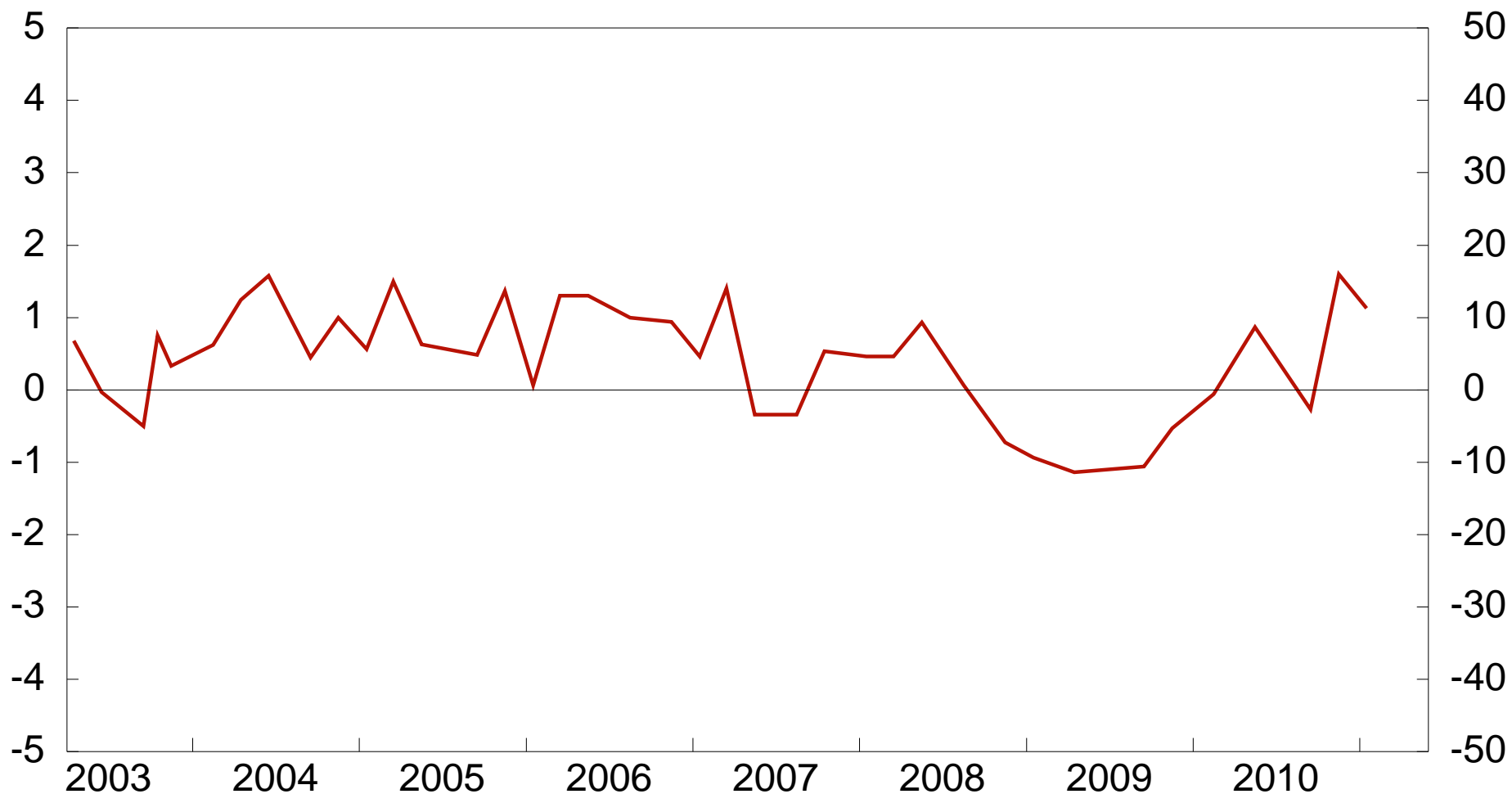

\*) Indeksen går fra -5 til +5, der -5 indikerer stort fall mens +5 indikerer kraftig vekst. Se artikkelen 'Regionalt Nettverk: Fersk og nyttig informasjon' i Penger og Kreditt 2/09 for nærmere omtale.

Kilde: Norges Banks regionale nettverk

## 7.3 Vekst i sysselsetting

Siste 3 måneder og neste 3 måneder\*. Prosent

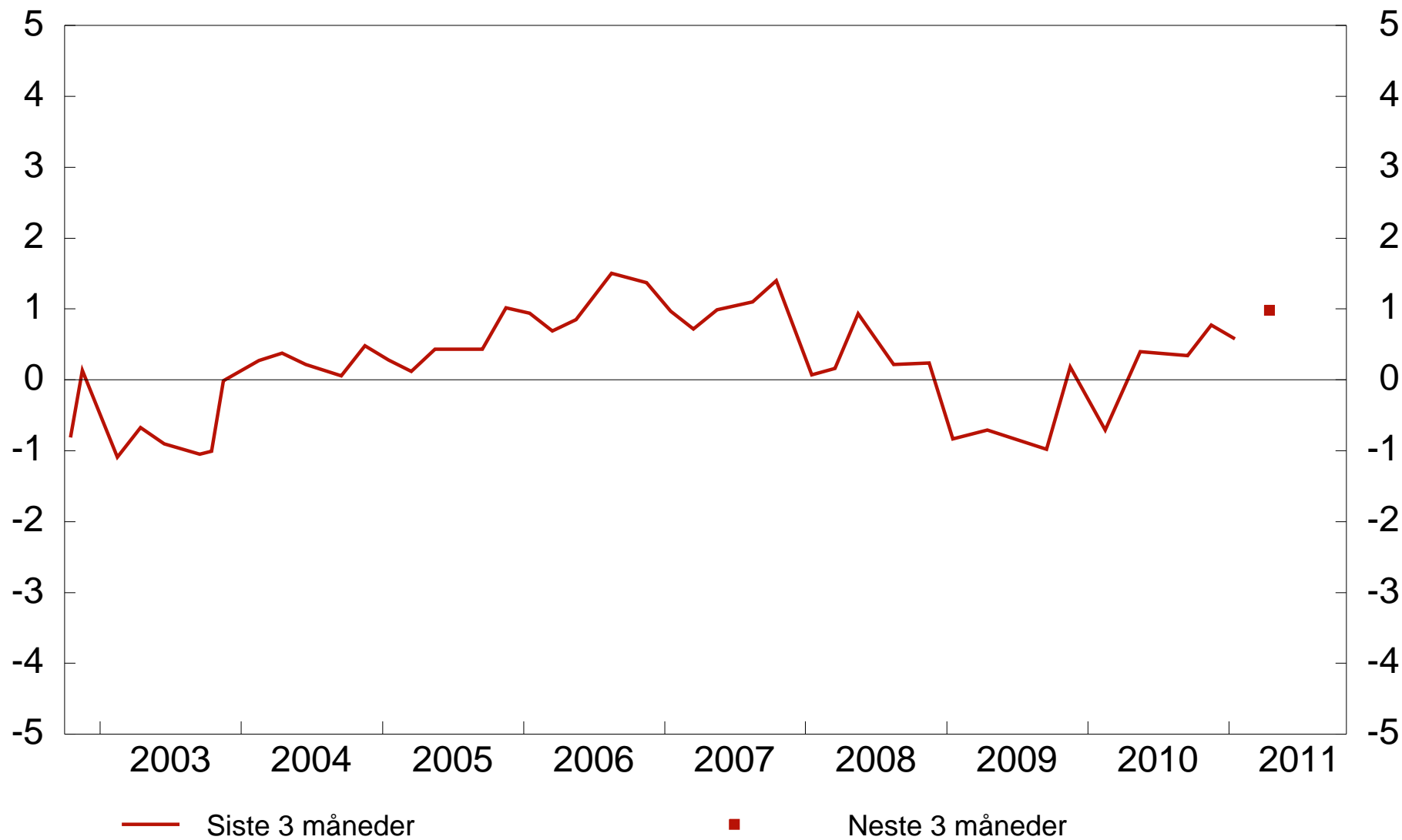

\*) Blandet indikator t.o.m 2004. Splittet i 'siste 3 måneder' og 'neste 3 måneder' f.o.m. 2005.

Kilde: Norges Banks regionale nettverk

## 7.4 Kapasitetsproblemer og tilgang på arbeidskraft Prosent



\*) Andel av kontaktbedrifter som vil ha noen eller betydelige problemer med å møte en vekst i etterpørselen.

\*\*\*) Andel av kontakter som svarer at tilgangen på arbeidskraft begrenser produksjonen.

Kilde: Norges Banks regionale nettverk

## 7.5 Vekst i utsalgspriser

Vekst siste 12 måneder

Indeks\* - venstre akse, prosent - høyre akse

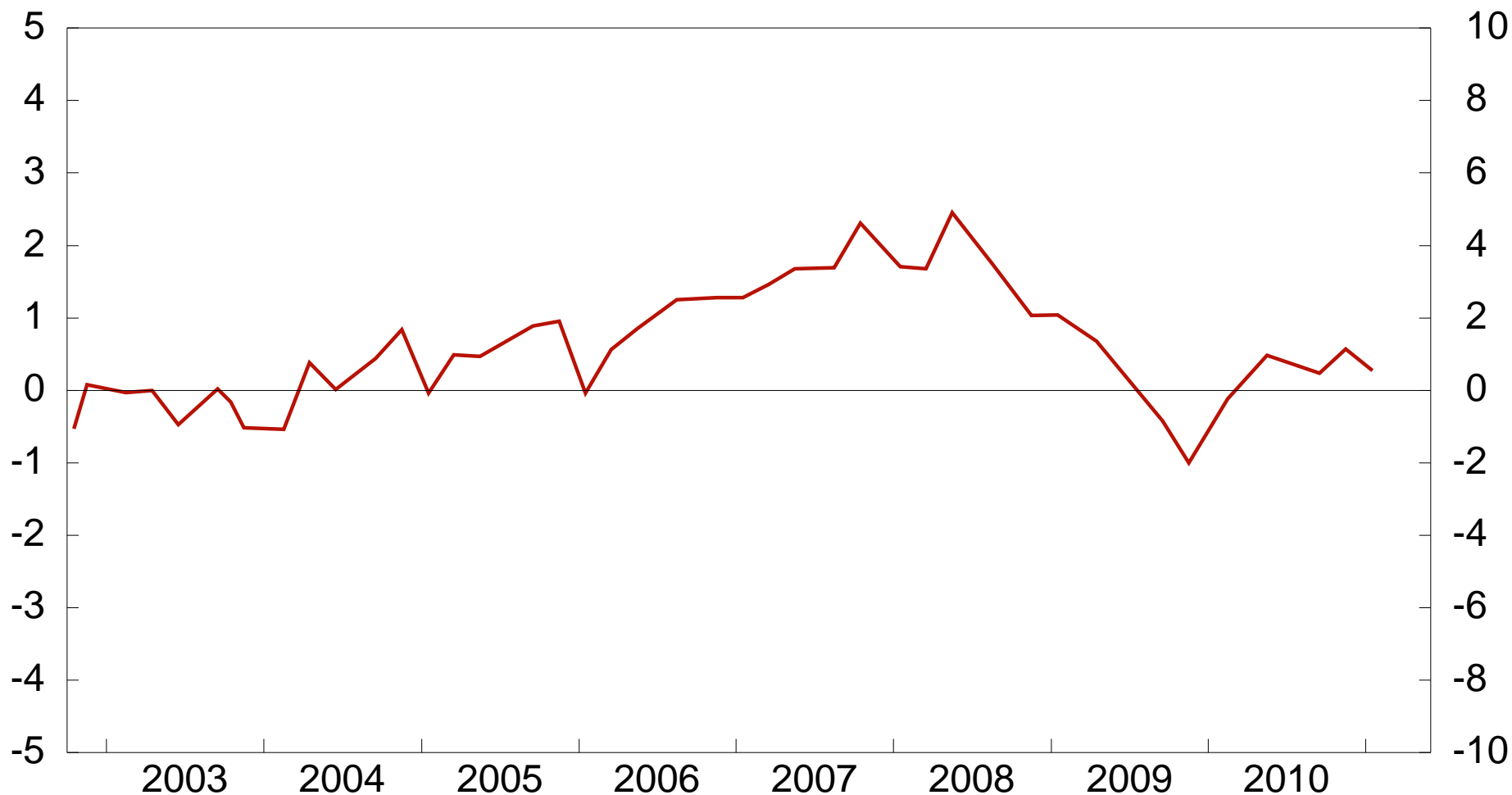

\*) Indeksen går fra -5 til +5, der -5 indikerer stort fall mens +5 indikerer kraftig vekst. Se artikkelen 'Regionalt Nettverk: Fersk og nyttig informasjon' i Penger og Kreditt 2/09 for nærmere omtale.

Kilde: Norges Banks regionale nettverk

## 7.6 Forventninger til prisvekst

Vekst i utsalgspriser neste 12 måneder

Diffusjonsindeks\*

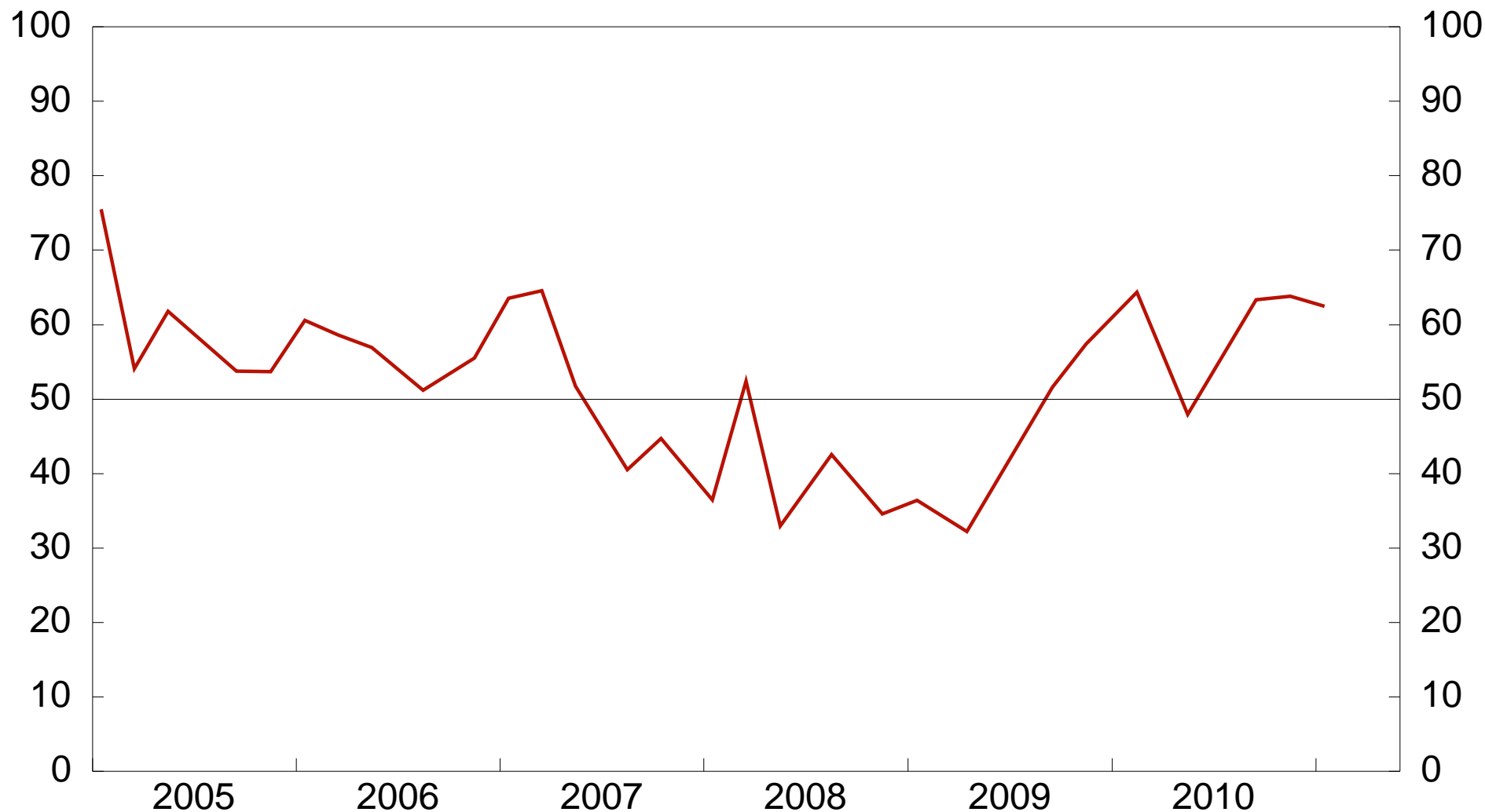

\*) Andel som venter høyere prisvekst + (1/2 \* andel som venter uventet prisvekst).

Kilde: Norges Banks regionale nettverk



## 7.7 Vekst i lønnsomhet

Endring i driftsmargin siste 3 måneder fra samme periode året før  
Indeks\*

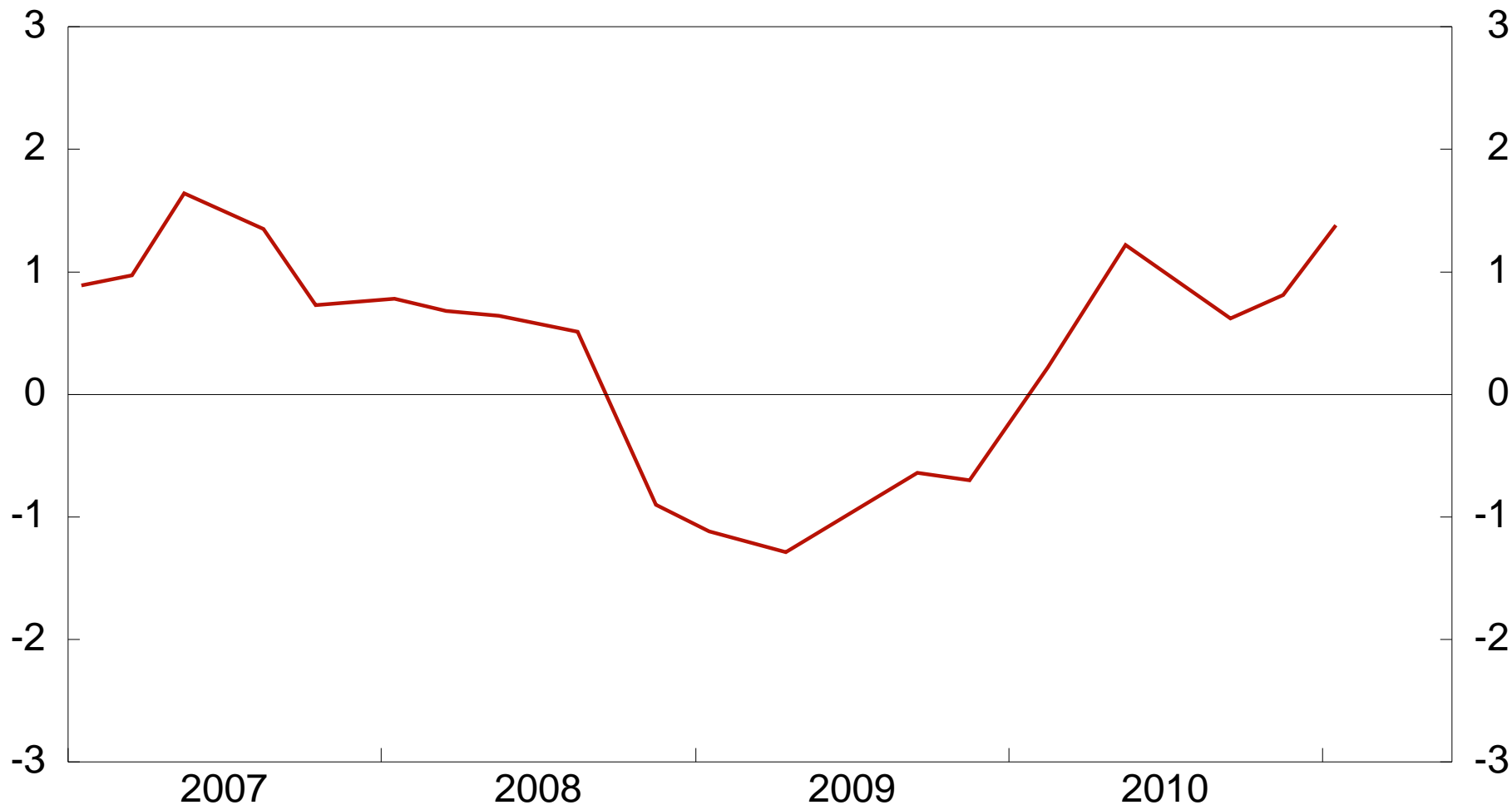

\*) Indeksen går fra -5 til +5, der -5 indikerer stort fall mens +5 indikerer kraftig vekst. Se artikkelen 'Regionalt Nettverk: Fersk og nyttig informasjon' i Penger og Kreditt 2/09 for nærmere omtale.

Kilde: Norges Banks regionale nettverk