

Norges Banks regionale nettverk

Ü~ } å^ Á€F€Á ÁZÜ^ * ã } æ^ Áã ~ !^!

Q c^ i ç b ^ ! Á * b } } [{ ~ œ c Á ! æ Á F È á G Í È [ç ^ { à ^ ! È Á € F € D

Region Innland

1.1 Vekst i produksjon

Siste 3 måneder og neste 6 måneder. Annualisert Indeks* - venstre akse, prosent - høyre akse

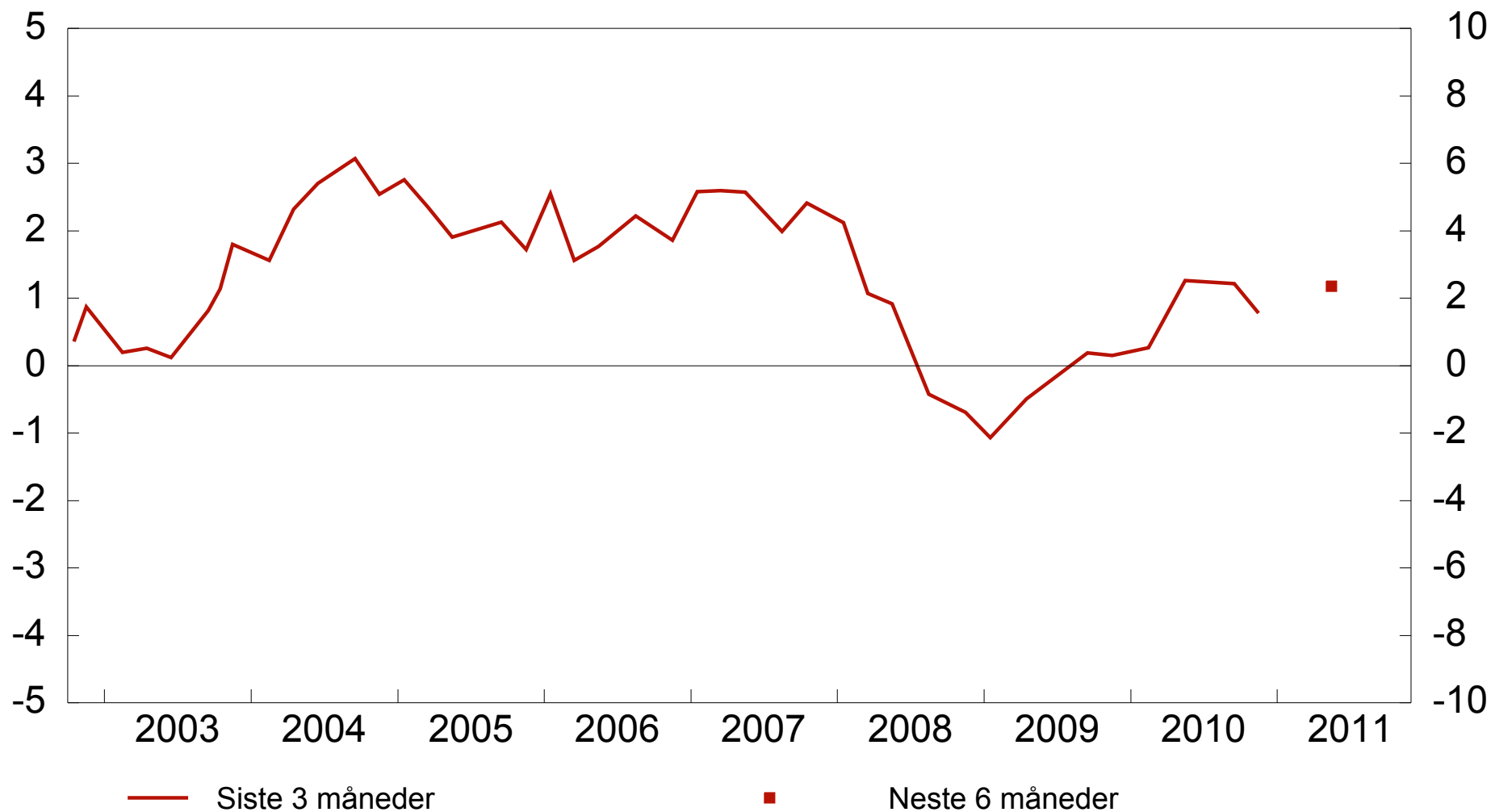

*) Indeksen går fra -5 til +5, der -5 indikerer stort fall mens +5 indikerer kraftig vekst. Se artikkelen 'Regionalt Nettverk: Fersk og nyttig informasjon' i Penger og Kreditt 2/09 for nærmere omtale.

Kilde: Norges Banks regionale nettverk

1.2 Vekst i investeringer

Forventet endring i investeringer neste 12 måneder

Indeks* - venstre akse, prosent - høyre akse

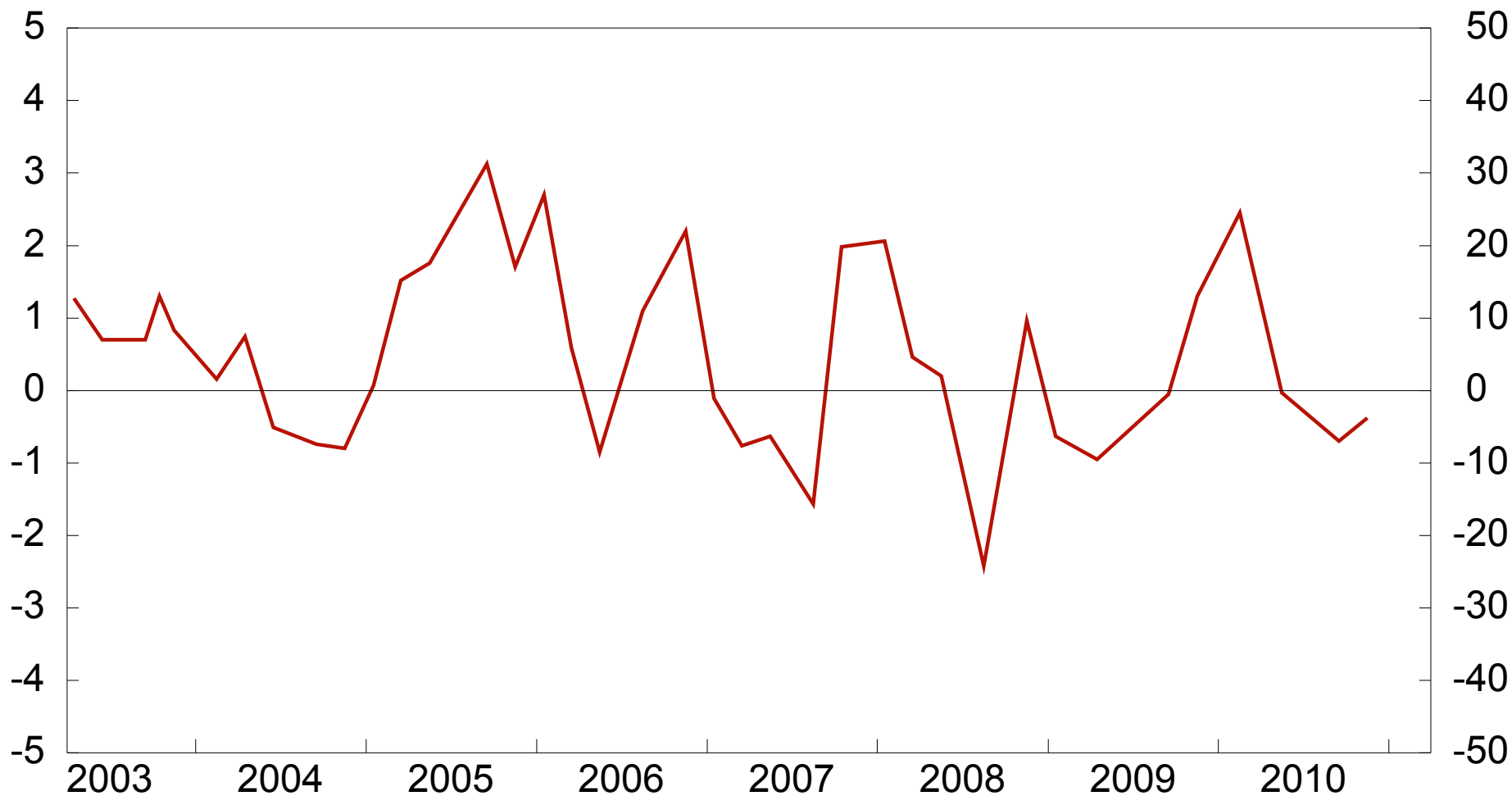

*) Indeksen går fra -5 til +5, der -5 indikerer stort fall mens +5 indikerer kraftig vekst. Se artikkelen 'Regionalt Nettverk: Fersk og nyttig informasjon' i Penger og Kreditt 2/09 for nærmere omtale.

Kilde: Norges Banks regionale nettverk

1.3 Vekst i sysselsetting

Siste 3 måneder og neste 3 måneder*. Prosent

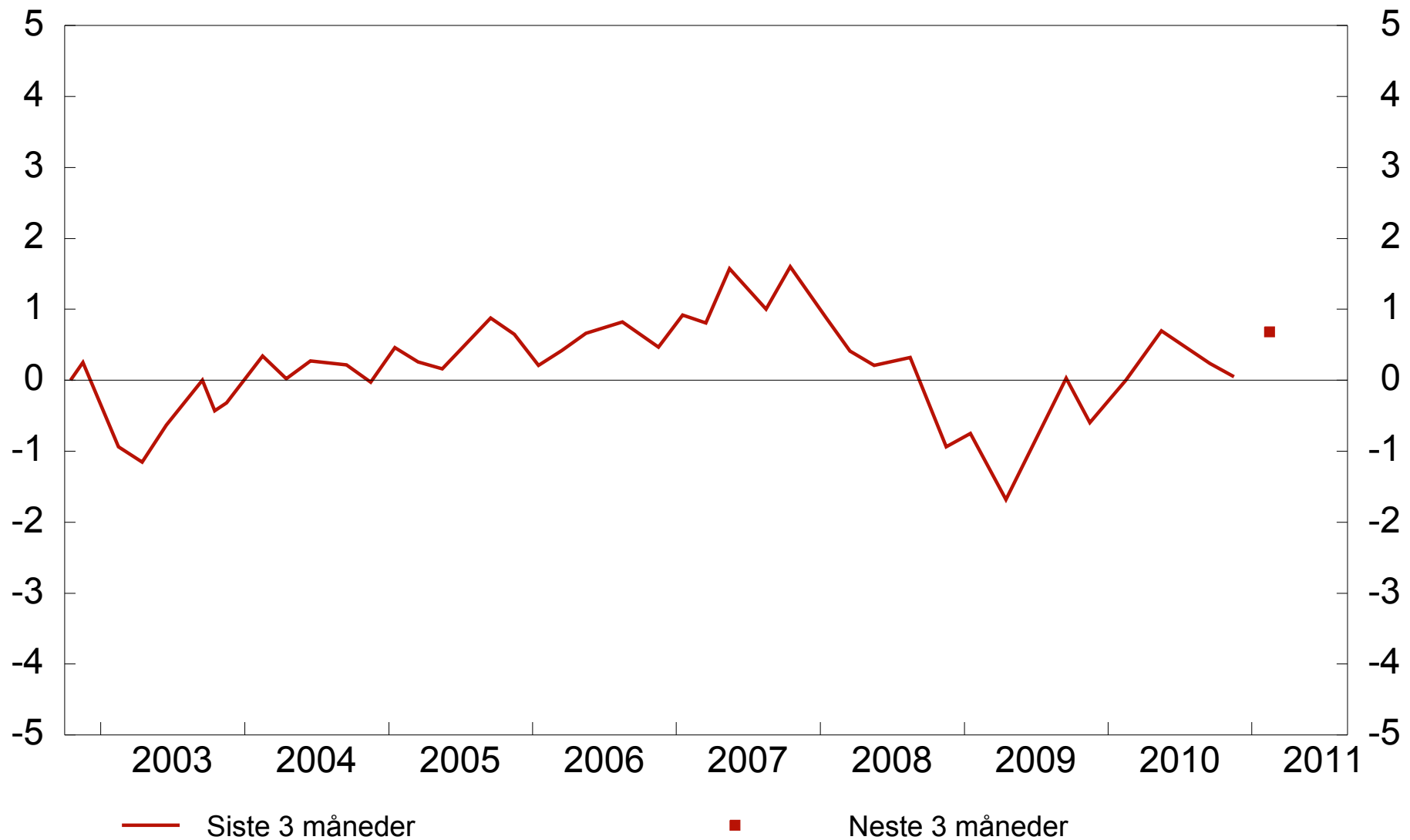

*) Blandet indikator t.o.m 2004. Splittet i 'siste 3 måneder' og 'neste 3 måneder' f.o.m. 2005.

Kilde: Norges Banks regionale nettverk

1.4 Kapasitetsproblemer og tilgang på arbeidskraft

Prosent

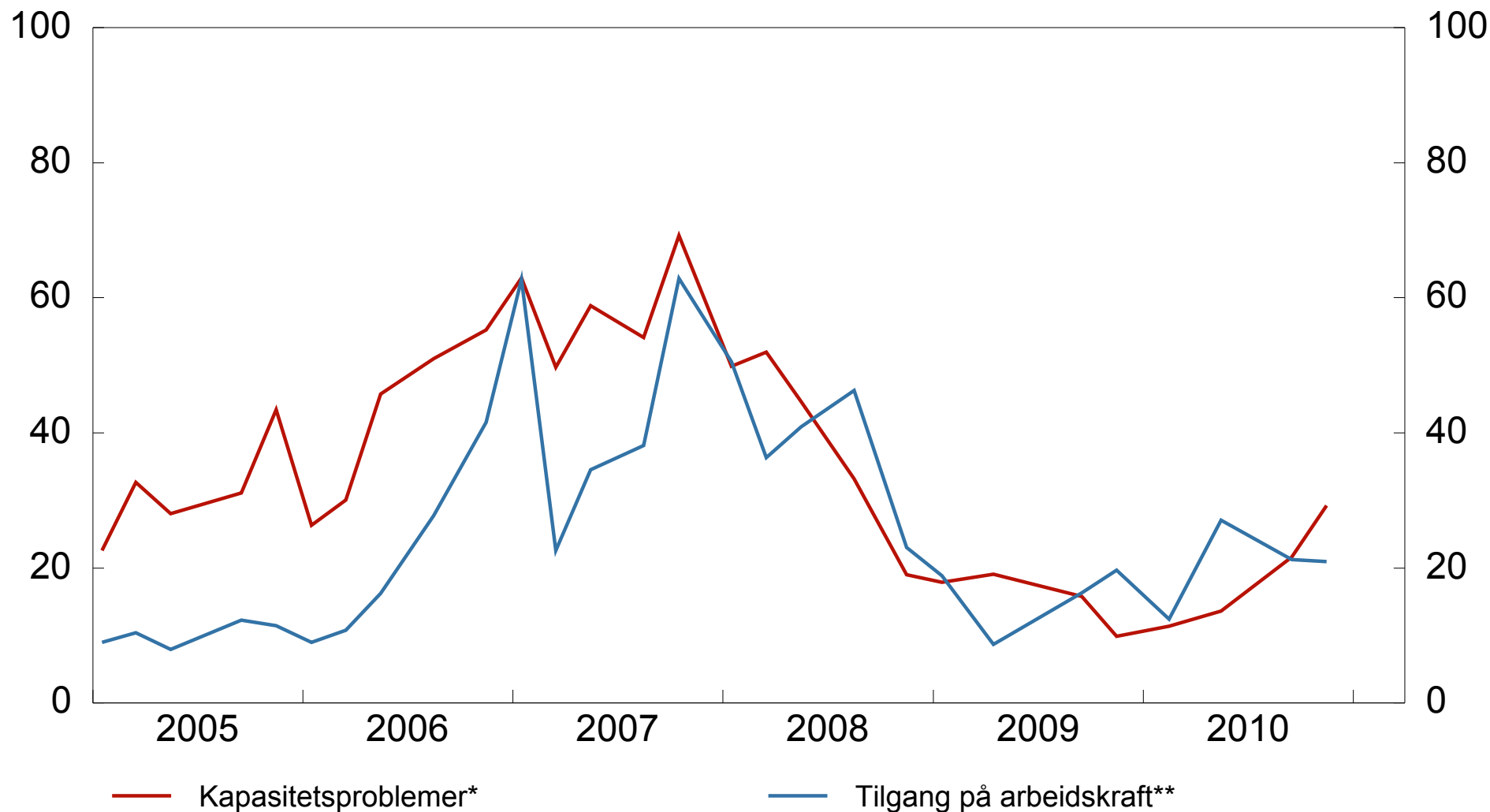

*) Andel av kontaktbedrifter som vil ha noen eller betydelige problemer med å møte en (uventet/ventet) vekst i etterpørselen.
**) Andel av kontakter som svarer at tilgangen på arbeidskraft begrenser produksjonen.

Kilde: Norges Banks regionale nettverk

1.5 Vekst i utsalgspriser

Vekst siste 12 måneder

Indeks* - venstre akse, prosent - høyre akse

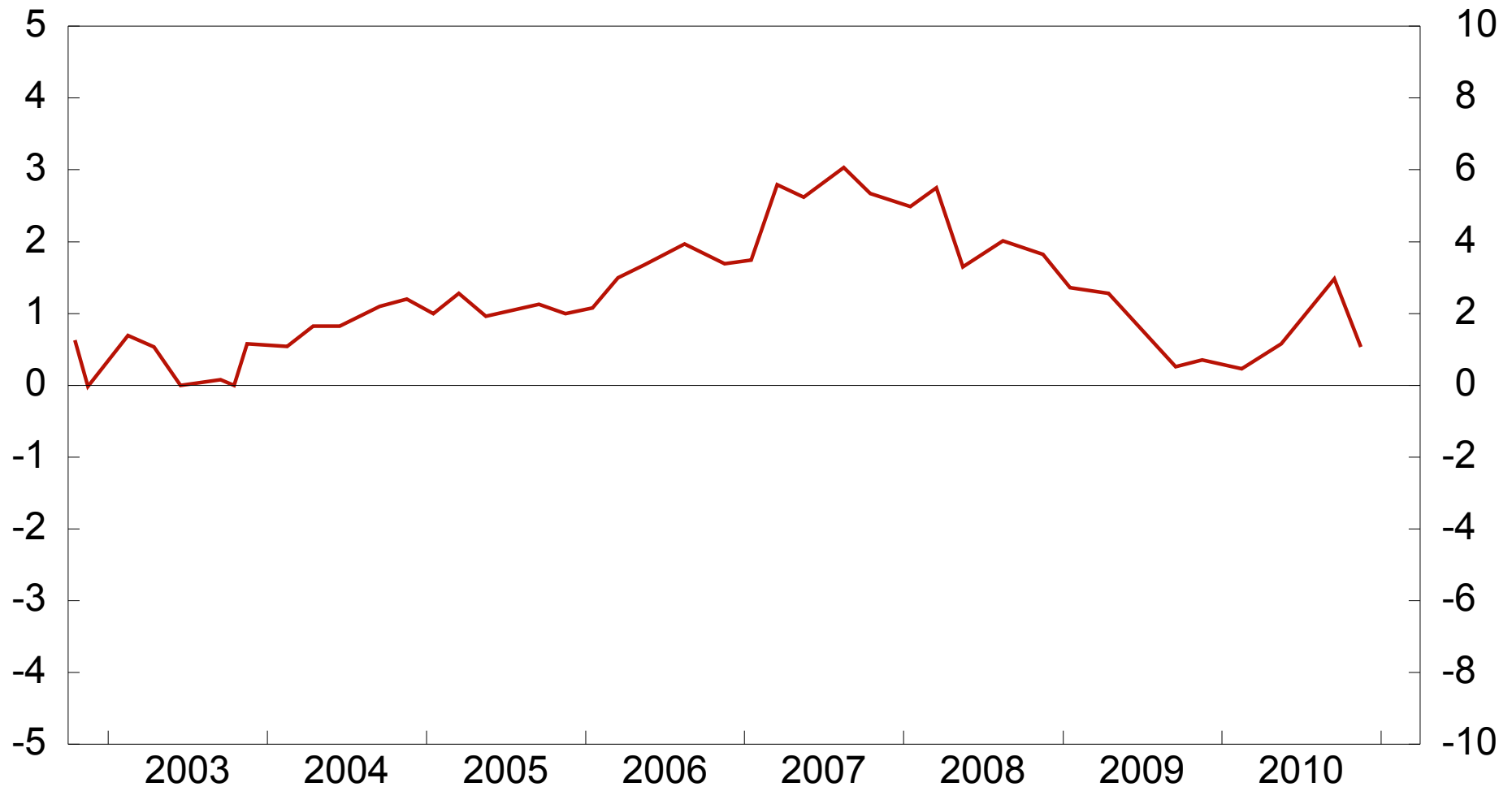

*) Indeksen går fra -5 til +5, der -5 indikerer stort fall mens +5 indikerer kraftig vekst. Se artikkelen 'Regionalt Nettverk: Fersk og nyttig informasjon' i Penger og Kreditt 2/09 for nærmere omtale.

Kilde: Norges Banks regionale nettverk

1.6 Forventninger til prisvekst

Vekst i utsalgspriser neste 12 måneder
Diffusjonsindeks*

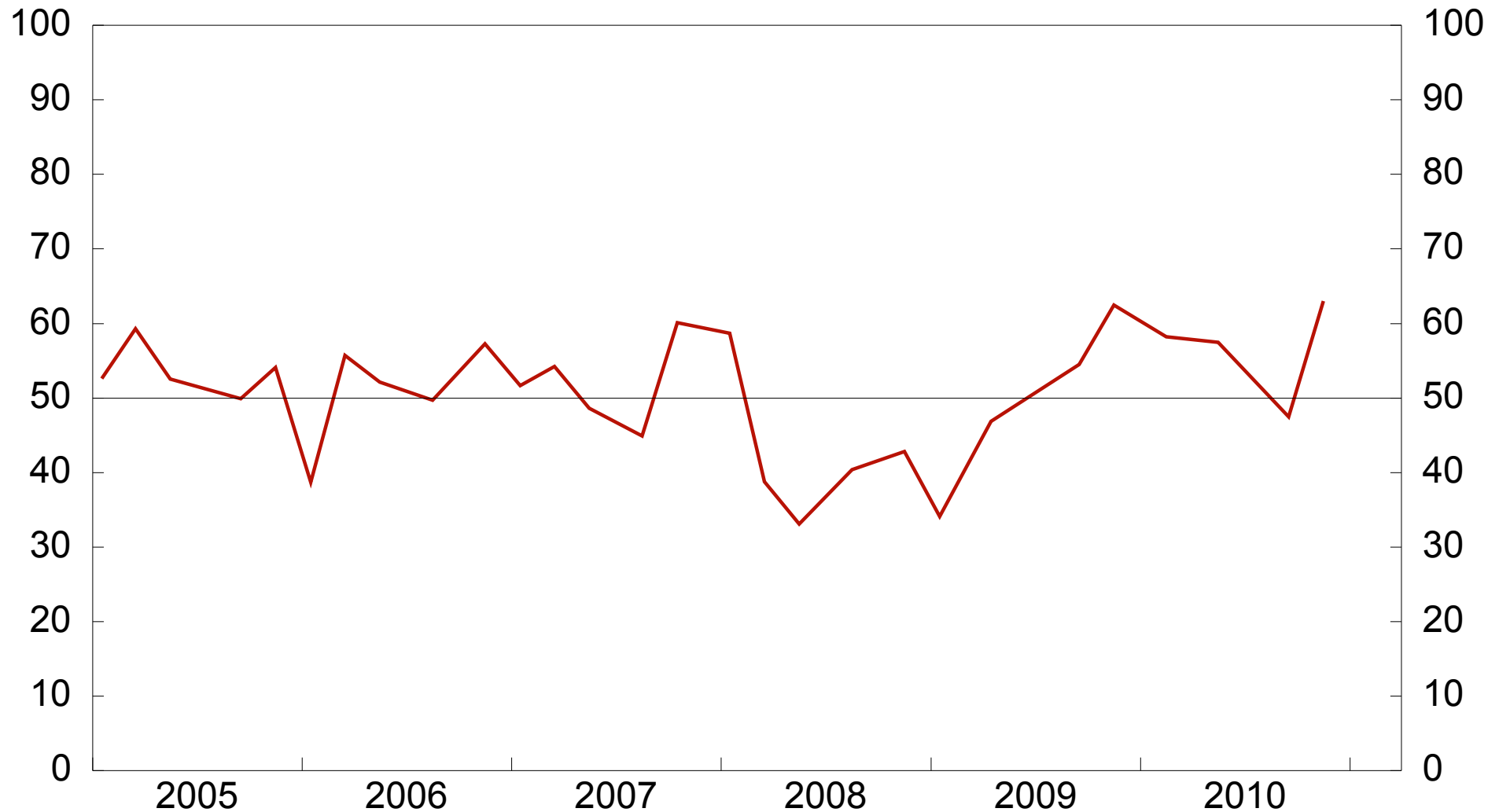

*) Andel som venter høyere prisvekst + (1/2 * andel som venter uventet prisvekst).

Kilde: Norges Banks regionale nettverk

1.7 Vekst i lønnsomhet

Endring i driftsmargin siste 3 måneder fra samme periode året før
Indeks*



*) Indeksen går fra -5 til +5, der -5 indikerer stort fall mens +5 indikerer kraftig vekst. Se artikkelen 'Regionalt Nettverk: Fersk og nyttig informasjon' i Penger og Kreditt 2/09 for nærmere omtale.

Kilde: Norges Banks regionale nettverk

Region Midt

2.1 Vekst i produksjon

Siste 3 måneder og neste 6 måneder. Annualisert Indeks* - venstre akse, prosent - høyre akse

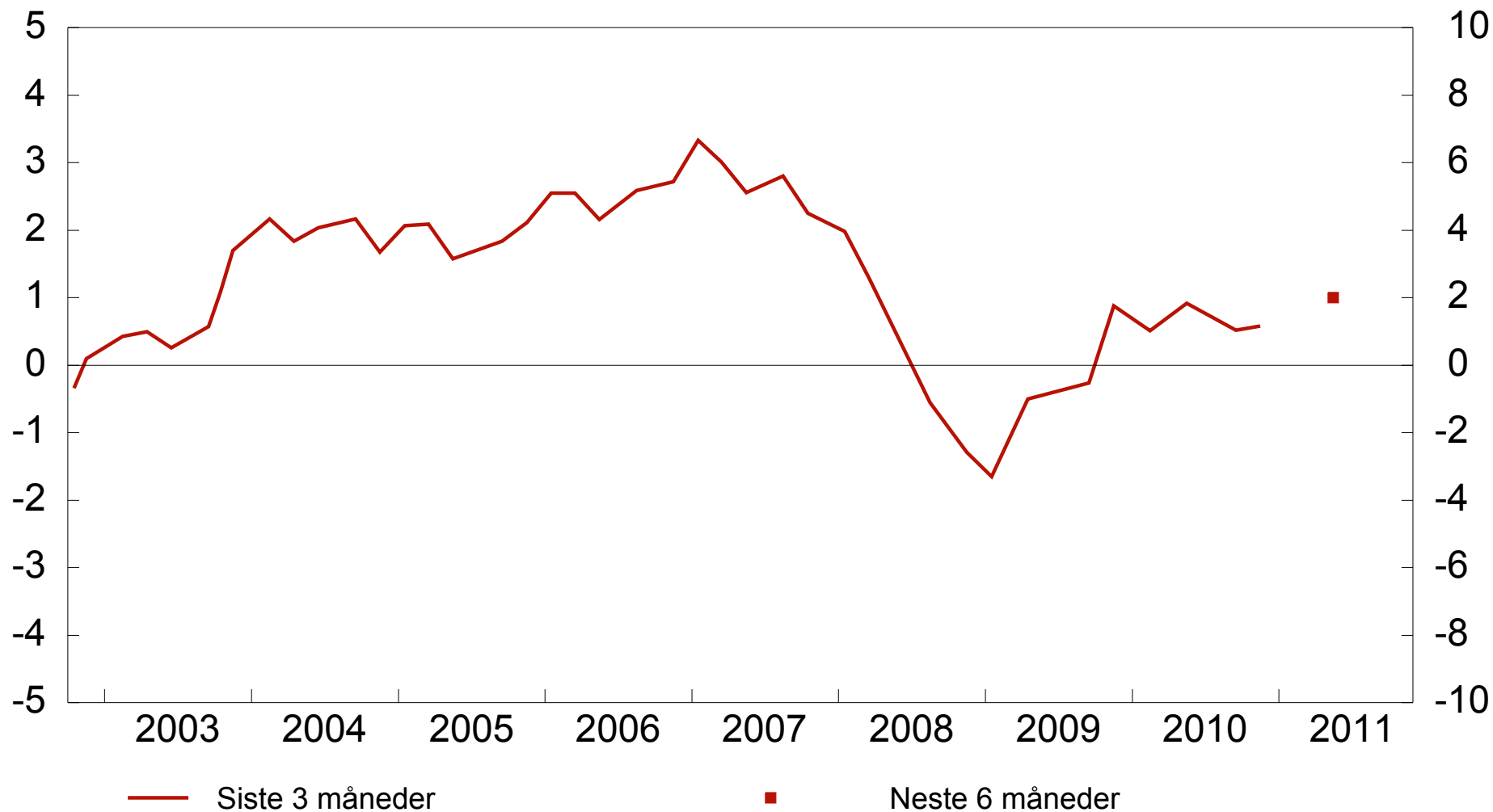

*) Indeksen går fra -5 til +5, der -5 indikerer stort fall mens +5 indikerer kraftig vekst. Se artikkelen 'Regionalt Nettverk: Fersk og nyttig informasjon' i Penger og Kreditt 2/09 for nærmere omtale.

Kilde: Norges Banks regionale nettverk

2.2 Vekst i investeringer

Forventet endring i investeringer neste 12 måneder

Indeks* - venstre akse, prosent - høyre akse

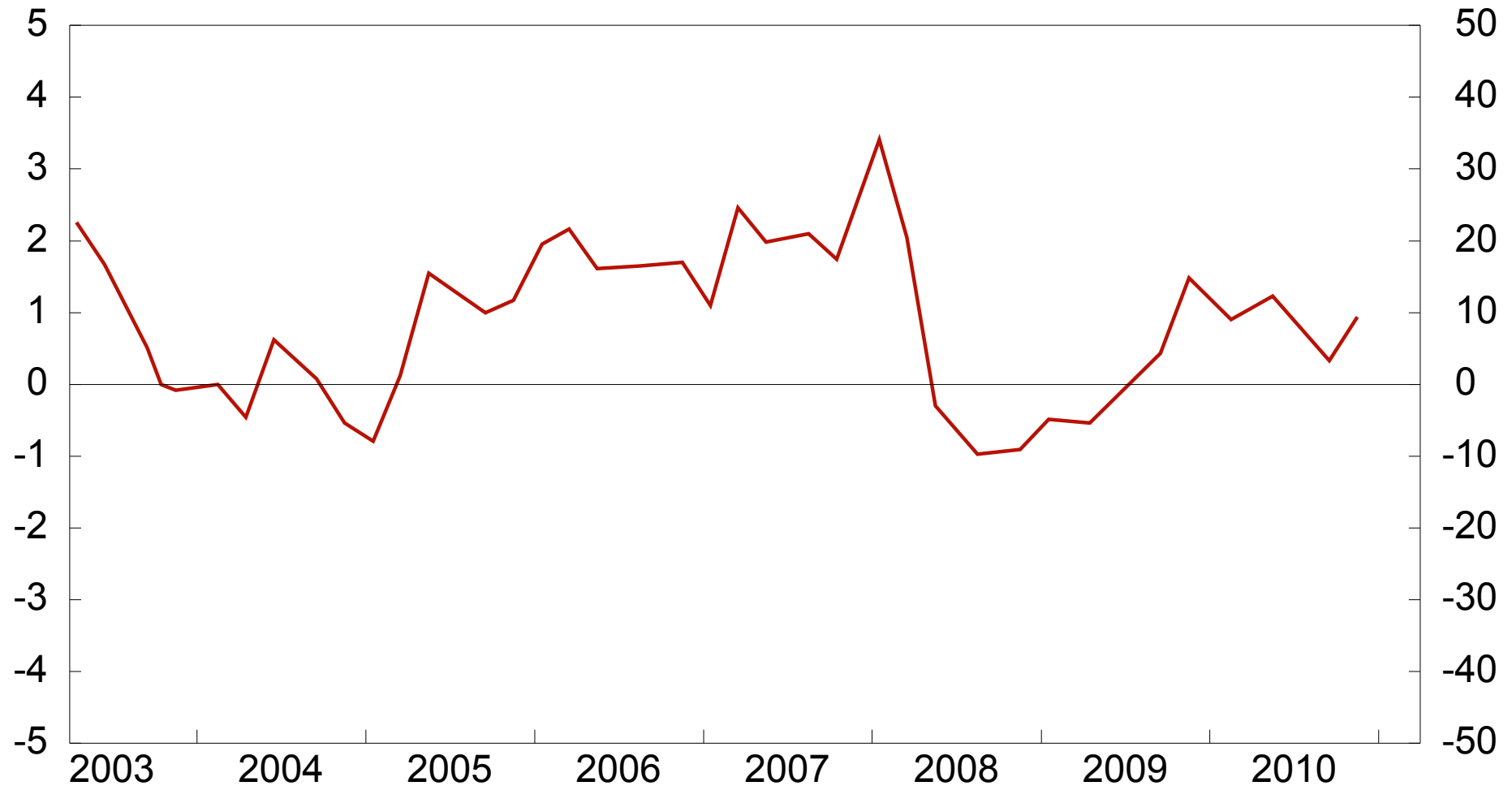

*) Indeksen går fra -5 til +5, der -5 indikerer stort fall mens +5 indikerer kraftig vekst. Se artikkelen 'Regionalt Nettverk: Fersk og nyttig informasjon' i Penger og Kreditt 2/09 for nærmere omtale.

Kilde: Norges Banks regionale nettverk

2.3 Vekst i sysselsetting

Siste 3 måneder og neste 3 måneder*. Prosent

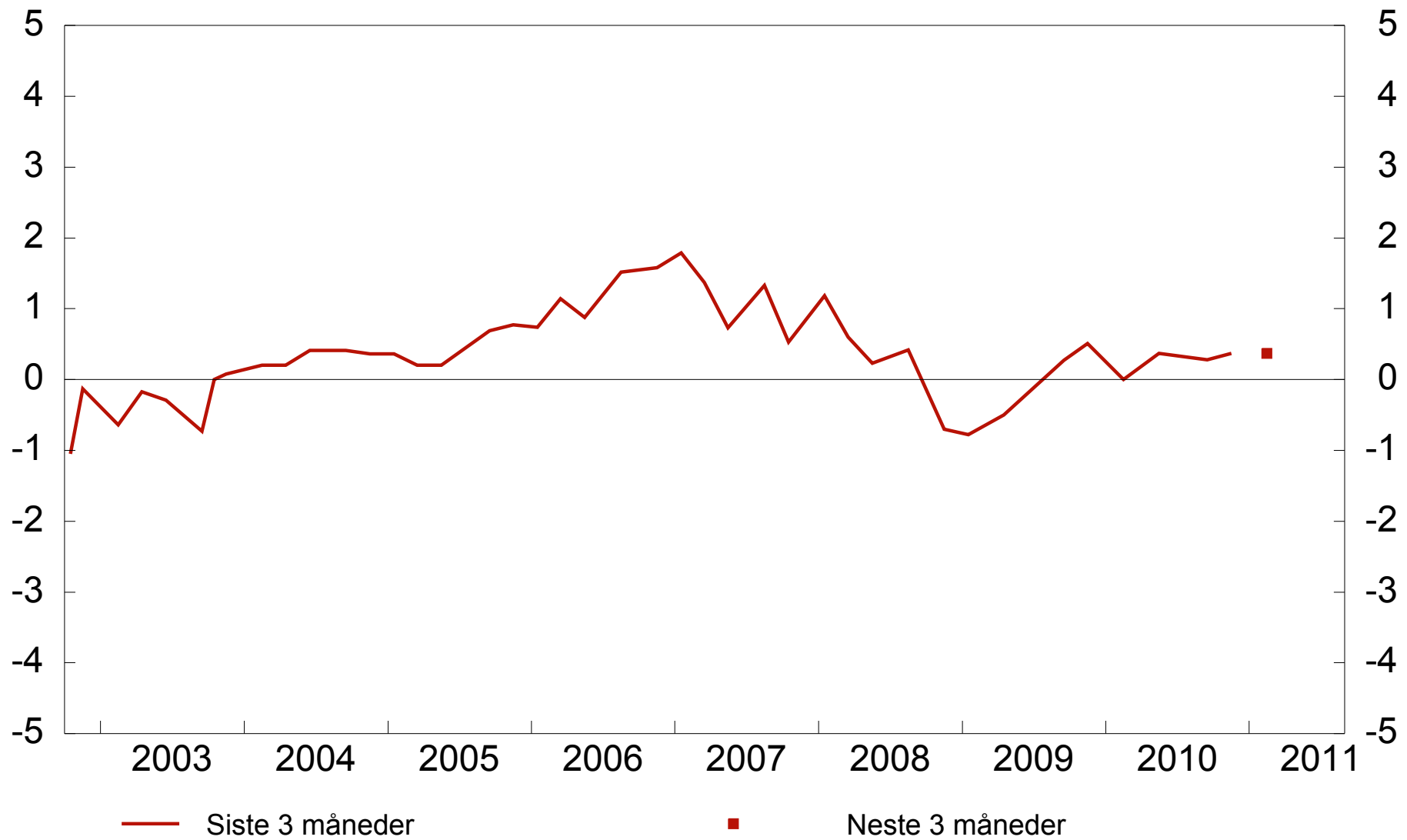

*) Blandet indikator t.o.m 2004. Splittet i 'siste 3 måneder' og 'neste 3 måneder' f.o.m. 2005.

Kilde: Norges Banks regionale nettverk

2.4 Kapasitetsproblemer og tilgang på arbeidskraft

Prosent

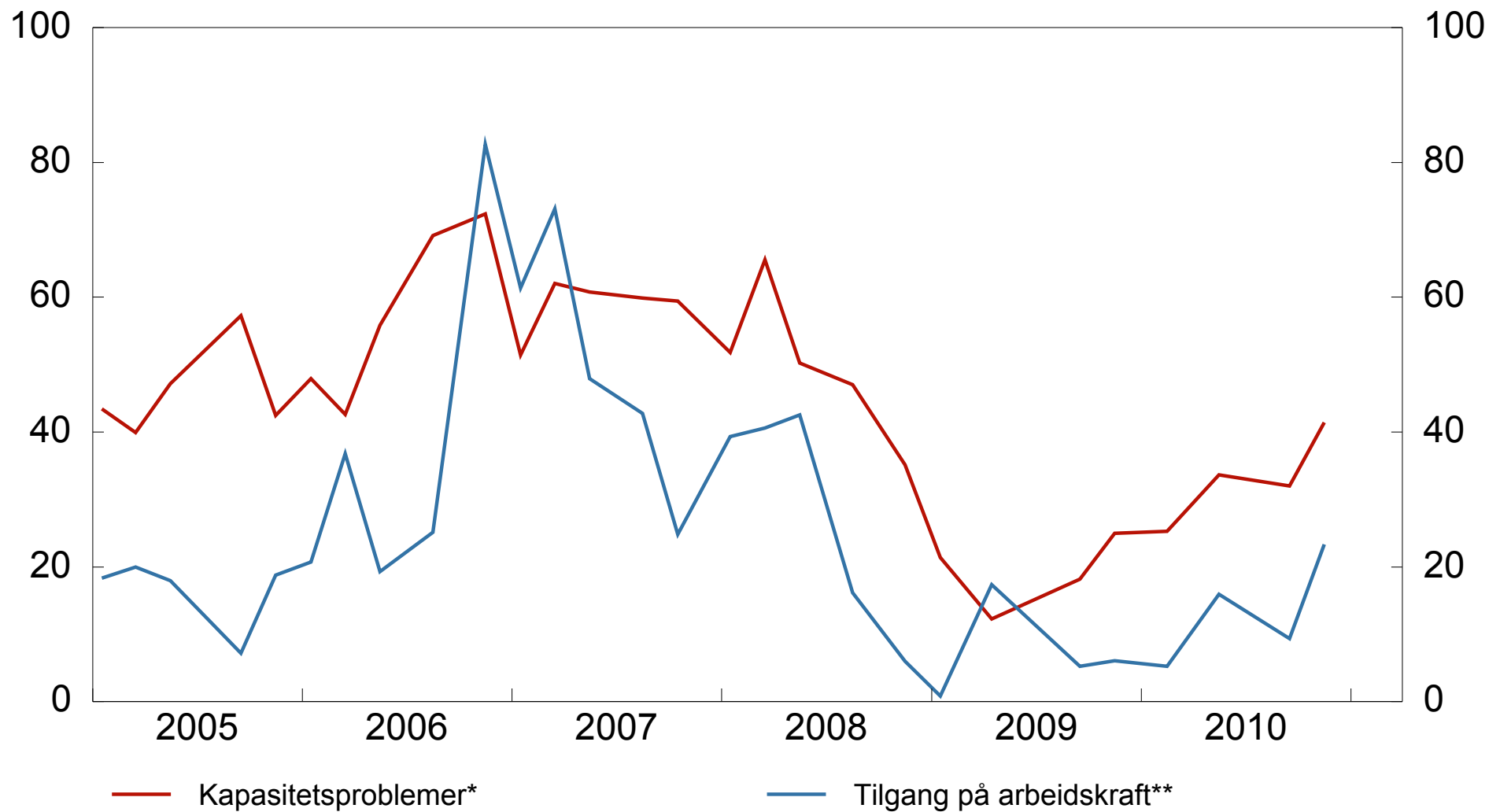

*) Andel av kontaktbedrifter som vil ha noen eller betydelige problemer med å møte en (uventet/ventet) vekst i etterpørselen.
 **) Andel av kontakter som svarer at tilgangen på arbeidskraft begrenser produksjonen.

Kilde: Norges Banks regionale nettverk

2.5 Vekst i utsalgspriser

Vekst siste 12 måneder

Indeks* - venstre akse, prosent - høyre akse

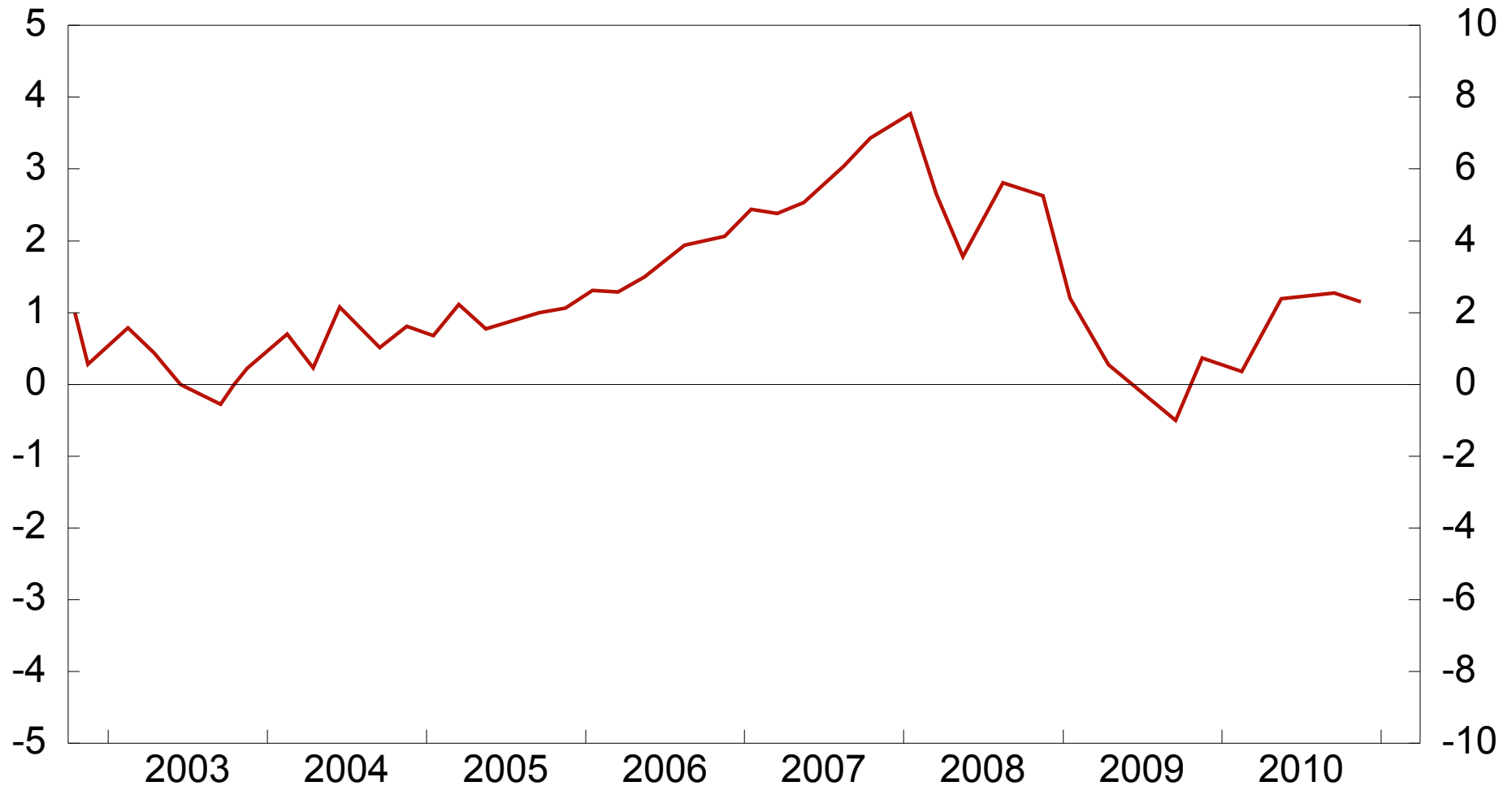

*) Indeksen går fra -5 til +5, der -5 indikerer stort fall mens +5 indikerer kraftig vekst. Se artikkelen 'Regionalt Nettverk: Fersk og nyttig informasjon' i Penger og Kreditt 2/09 for nærmere omtale.

Kilde: Norges Banks regionale nettverk

2.6 Forventninger til prisvekst

Vekst i utsalgspriser neste 12 måneder
Diffusjonsindeks*



*) Andel som venter høyere prisvekst + (1/2 * andel som venter uventet prisvekst).

Kilde: Norges Banks regionale nettverk

2.7 Vekst i lønnsomhet

Endring i driftsmargin siste 3 måneder fra samme periode året før
Indeks*



*) Indeksen går fra -5 til +5, der -5 indikerer stort fall mens +5 indikerer kraftig vekst. Se artikkelen 'Regionalt Nettverk: Fersk og nyttig informasjon' i Penger og Kreditt 2/09 for nærmere omtale.

Kilde: Norges Banks regionale nettverk

Region Nord

3.1 Vekst i produksjon

Siste 3 måneder og neste 6 måneder. Annualisert Indeks* - venstre akse, prosent - høyre akse



*) Indeksen går fra -5 til +5, der -5 indikerer stort fall mens +5 indikerer kraftig vekst. Se artikkelen 'Regionalt Nettverk: Fersk og nyttig informasjon' i Penger og Kreditt 2/09 for nærmere omtale.

Kilde: Norges Banks regionale nettverk

3.2 Vekst i investeringer

Forventet endring i investeringer neste 12 måneder

Indeks* - venstre akse, prosent - høyre akse

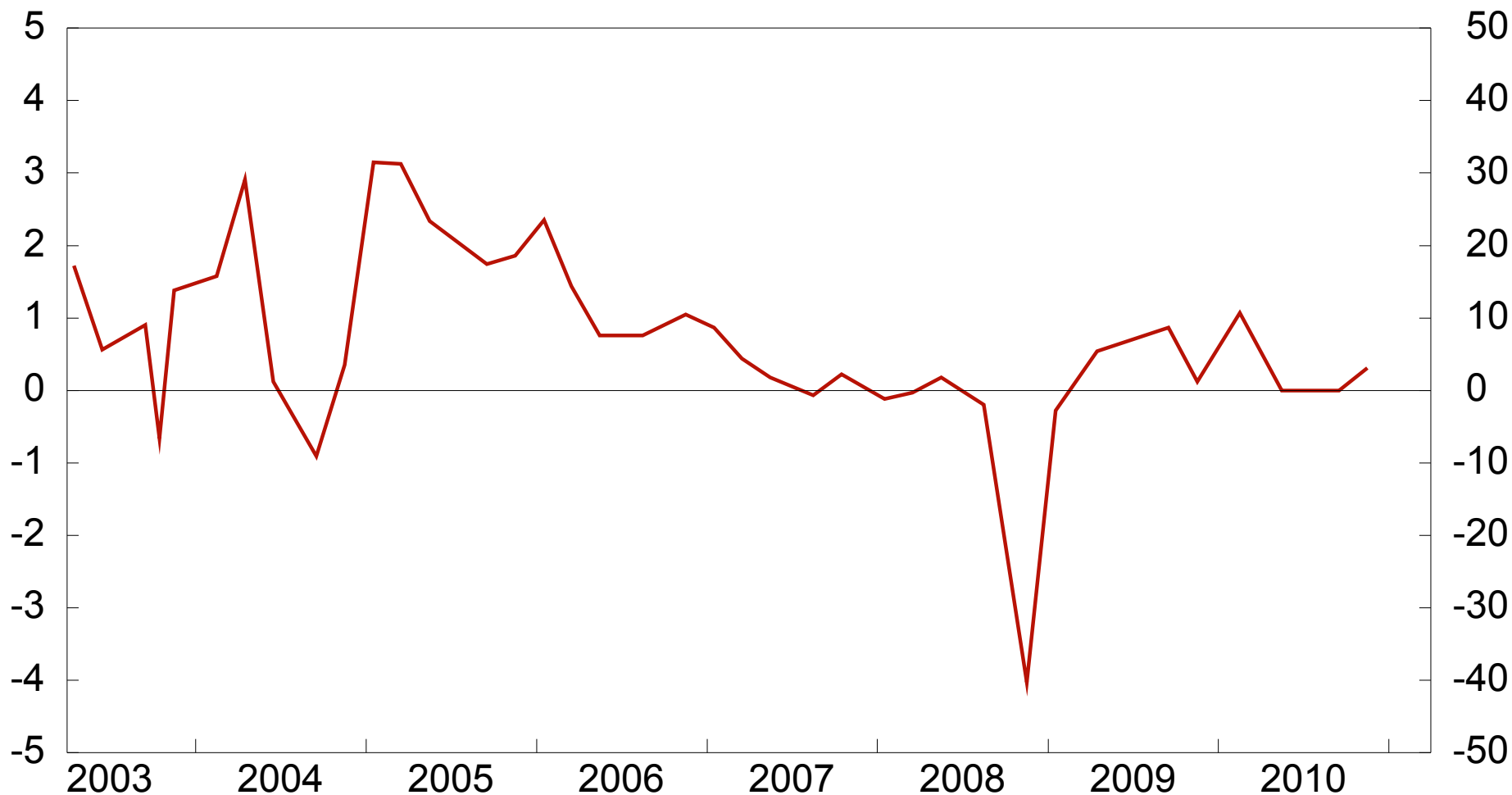

*) Indeksen går fra -5 til +5, der -5 indikerer stort fall mens +5 indikerer kraftig vekst. Se artikkelen 'Regionalt Nettverk: Fersk og nyttig informasjon' i Penger og Kreditt 2/09 for nærmere omtale.

Kilde: Norges Banks regionale nettverk

3.3 Vekst i sysselsetting

Siste 3 måneder og neste 3 måneder*. Prosent

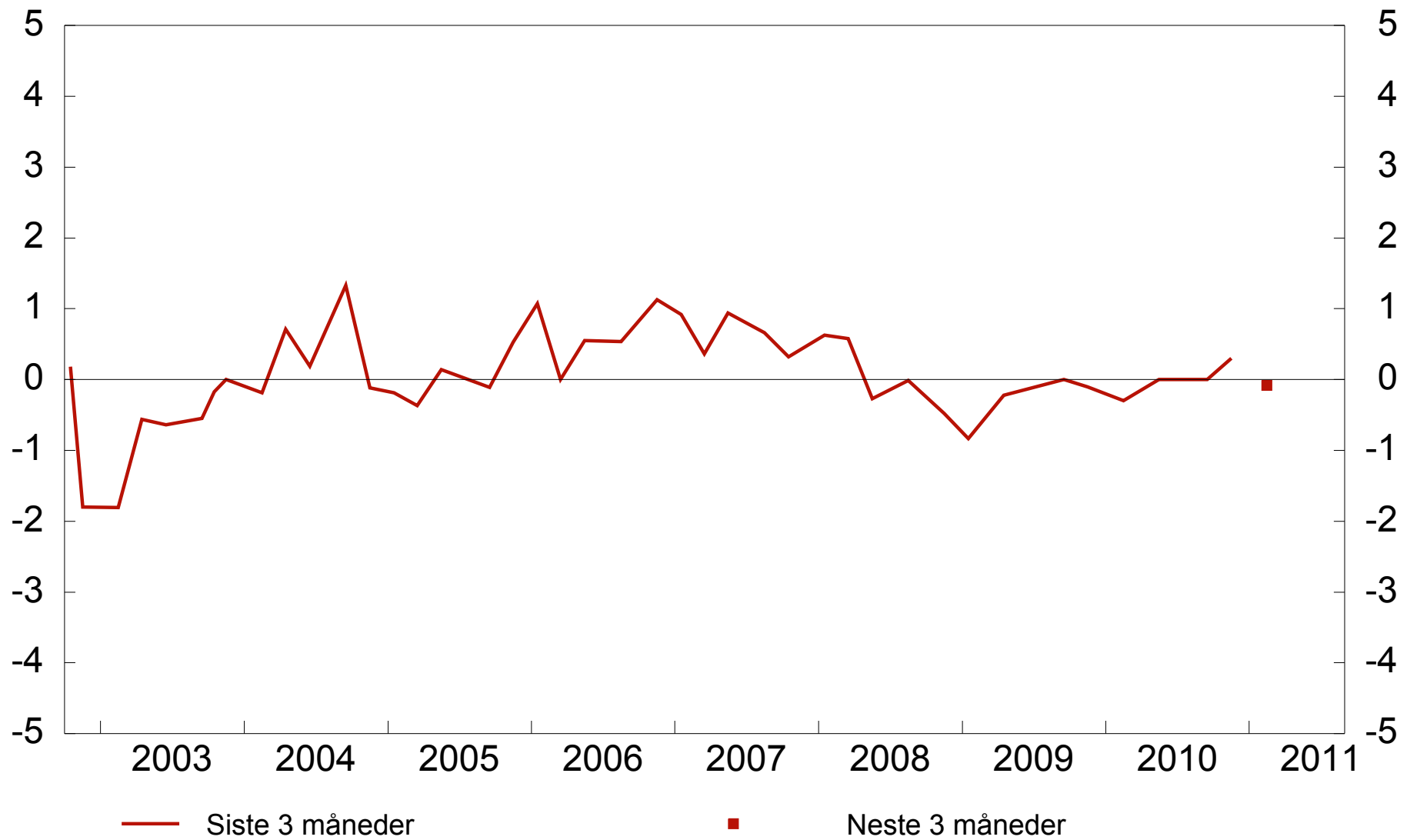

*) Blandet indikator t.o.m 2004. Splittet i 'siste 3 måneder' og 'neste 3 måneder' f.o.m. 2005.

Kilde: Norges Banks regionale nettverk

3.4 Kapasitetsproblemer og tilgang på arbeidskraft Prosent

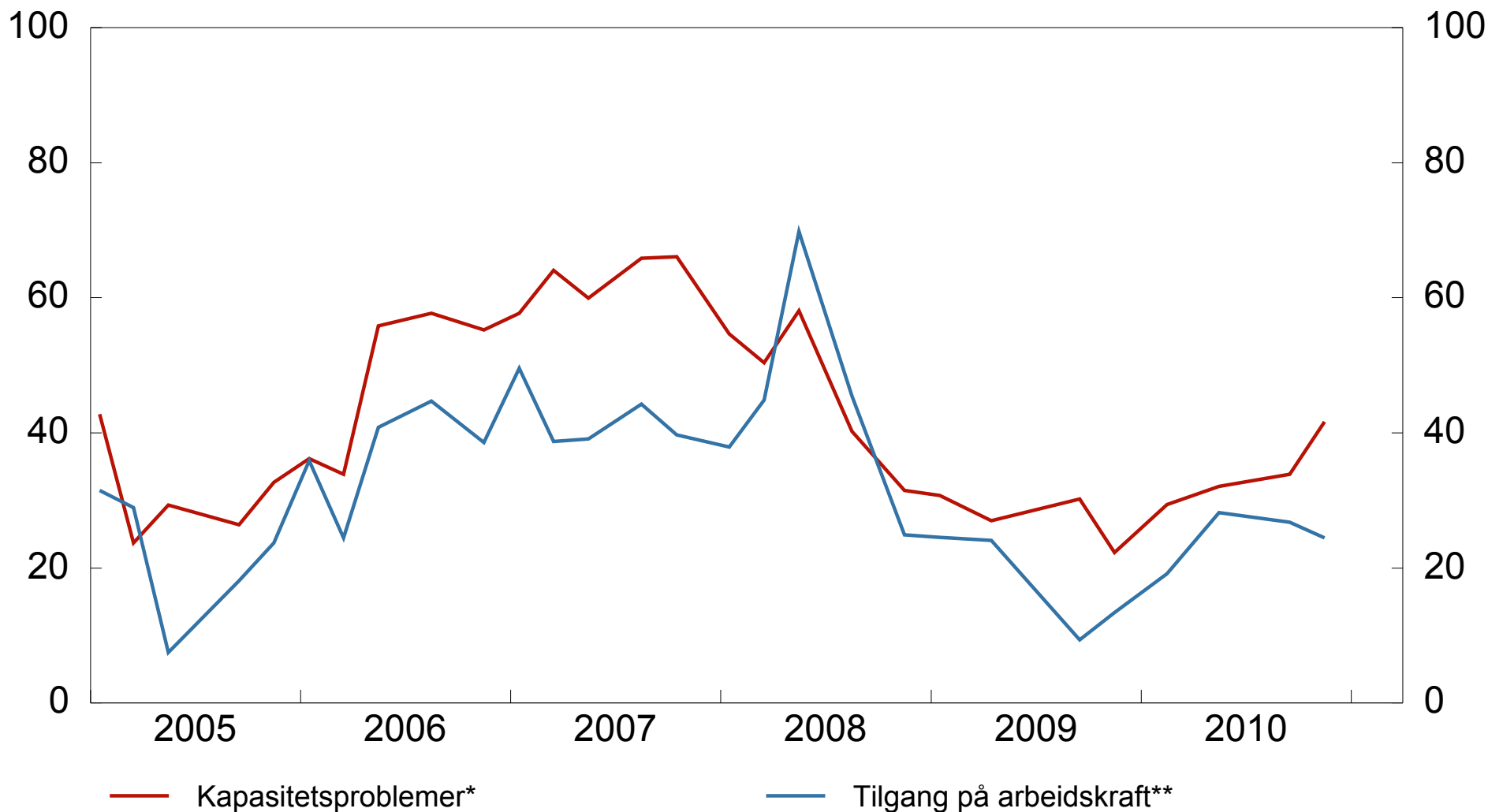

*) Andel av kontaktbedrifter som vil ha noen eller betydelige problemer med å møte en (uventet/ventet) vekst i etterpørselen.

***) Andel av kontakter som svarer at tilgangen på arbeidskraft begrenser produksjonen.

Kilde: Norges Banks regionale nettverk

3.5 Vekst i utsalgspriser

Vekst siste 12 måneder

Indeks* - venstre akse, prosent - høyre akse

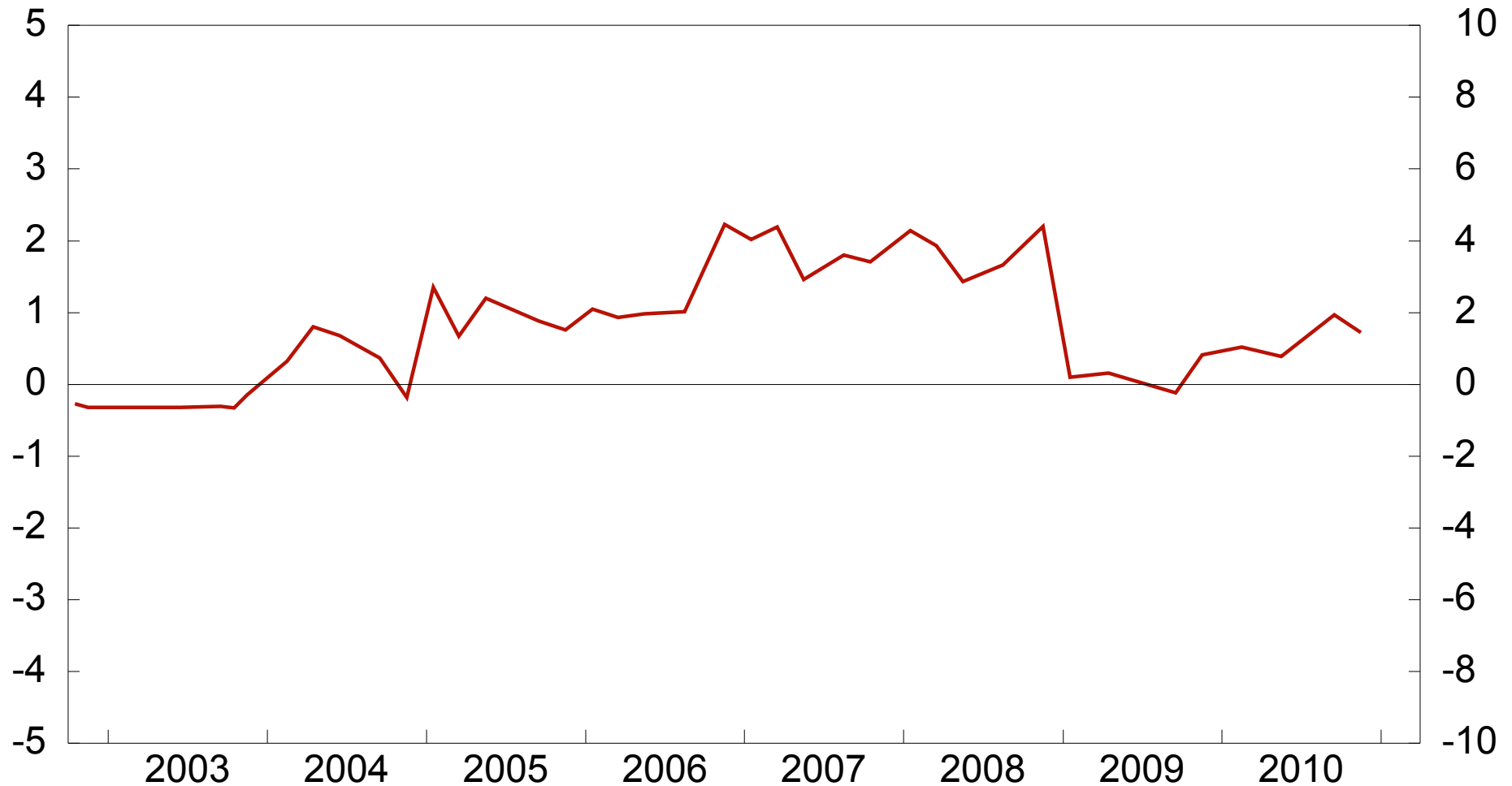

*) Indeksen går fra -5 til +5, der -5 indikerer stort fall mens +5 indikerer kraftig vekst. Se artikkelen 'Regionalt Nettverk: Fersk og nyttig informasjon' i Penger og Kreditt 2/09 for nærmere omtale.

Kilde: Norges Banks regionale nettverk

3.6 Forventninger til prisvekst

Vekst i utsalgspriser neste 12 måneder

Diffusjonsindeks*

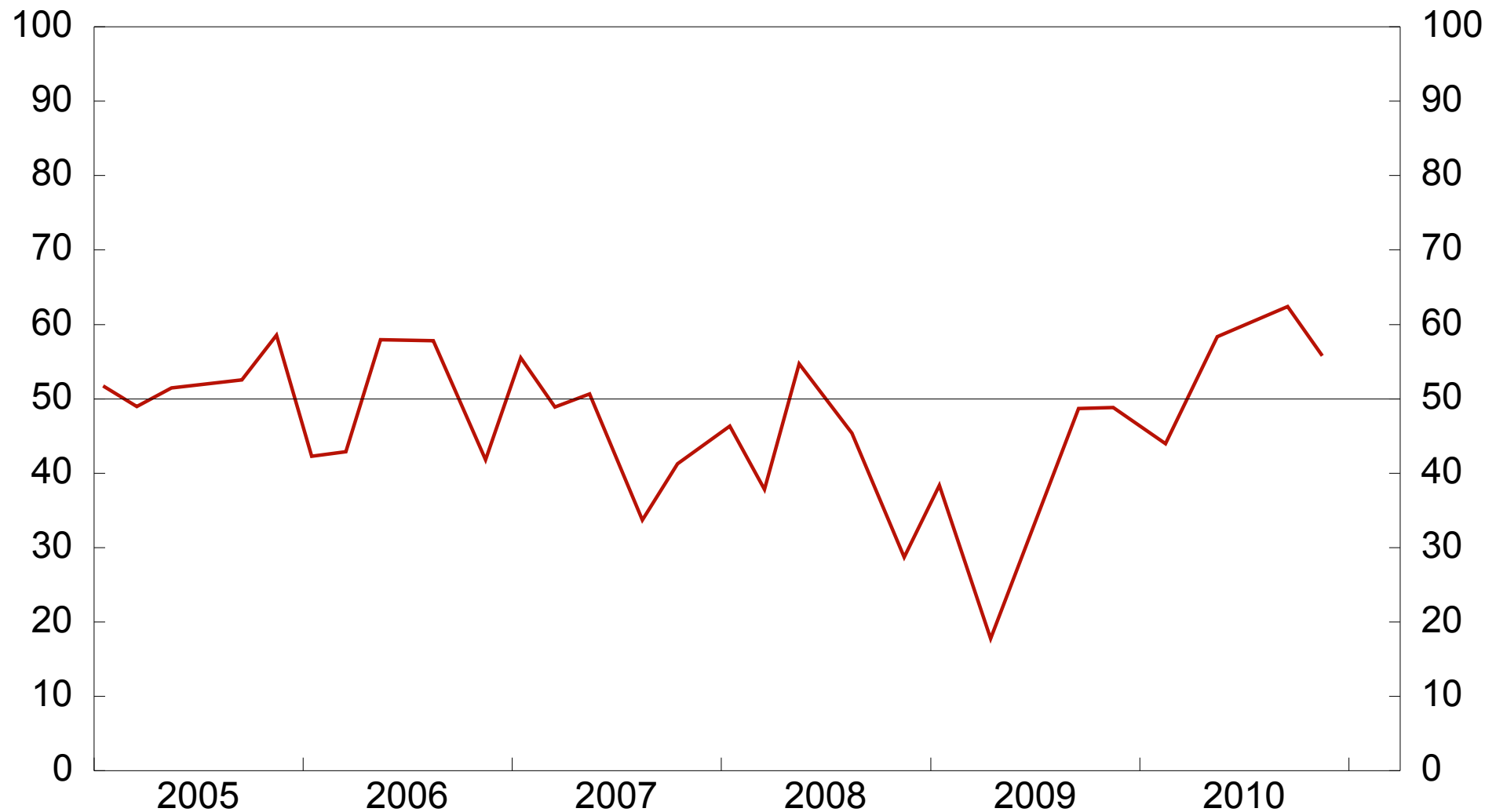

*) Andel som venter høyere prisvekst + (1/2 * andel som venter uventet prisvekst).

Kilde: Norges Banks regionale nettverk

3.7 Vekst i lønnsomhet

Endring i driftsmargin siste 3 måneder fra samme periode året før
Indeks*



*) Indeksen går fra -5 til +5, der -5 indikerer stort fall mens +5 indikerer kraftig vekst. Se artikkelen 'Regionalt Nettverk: Fersk og nyttig informasjon' i Penger og Kreditt 2/09 for nærmere omtale.

Kilde: Norges Banks regionale nettverk

Region Nordvest

4.1 Vekst i produksjon

Siste 3 måneder og neste 6 måneder. Annualisert Indeks* - venstre akse, prosent - høyre akse

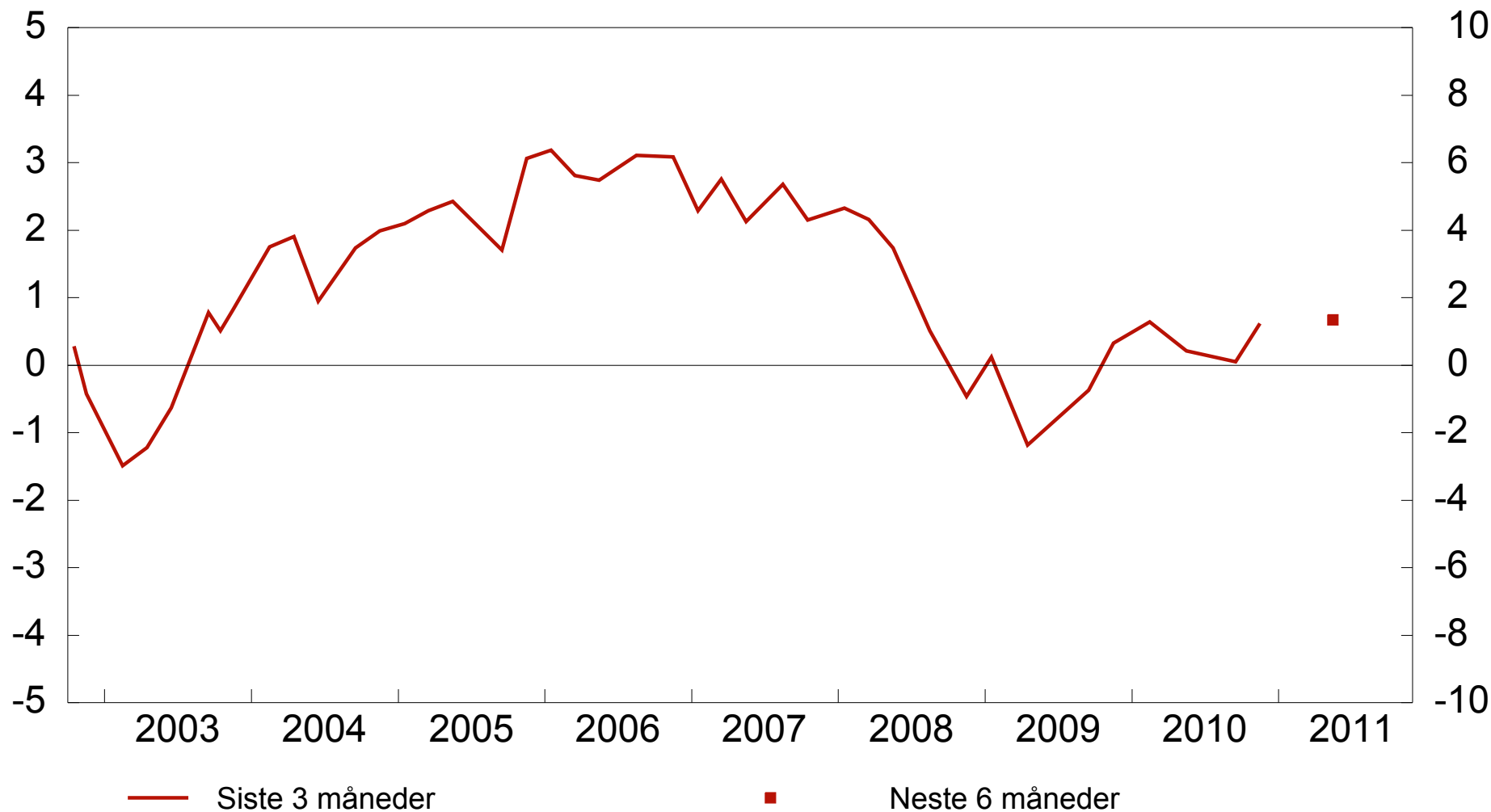

*) Indeksen går fra -5 til +5, der -5 indikerer stort fall mens +5 indikerer kraftig vekst. Se artikkelen 'Regionalt Nettverk: Fersk og nyttig informasjon' i Penger og Kreditt 2/09 for nærmere omtale.

Kilde: Norges Banks regionale nettverk

4.2 Vekst i investeringer

Forventet endring i investeringer neste 12 måneder

Indeks* - venstre akse, prosent - høyre akse

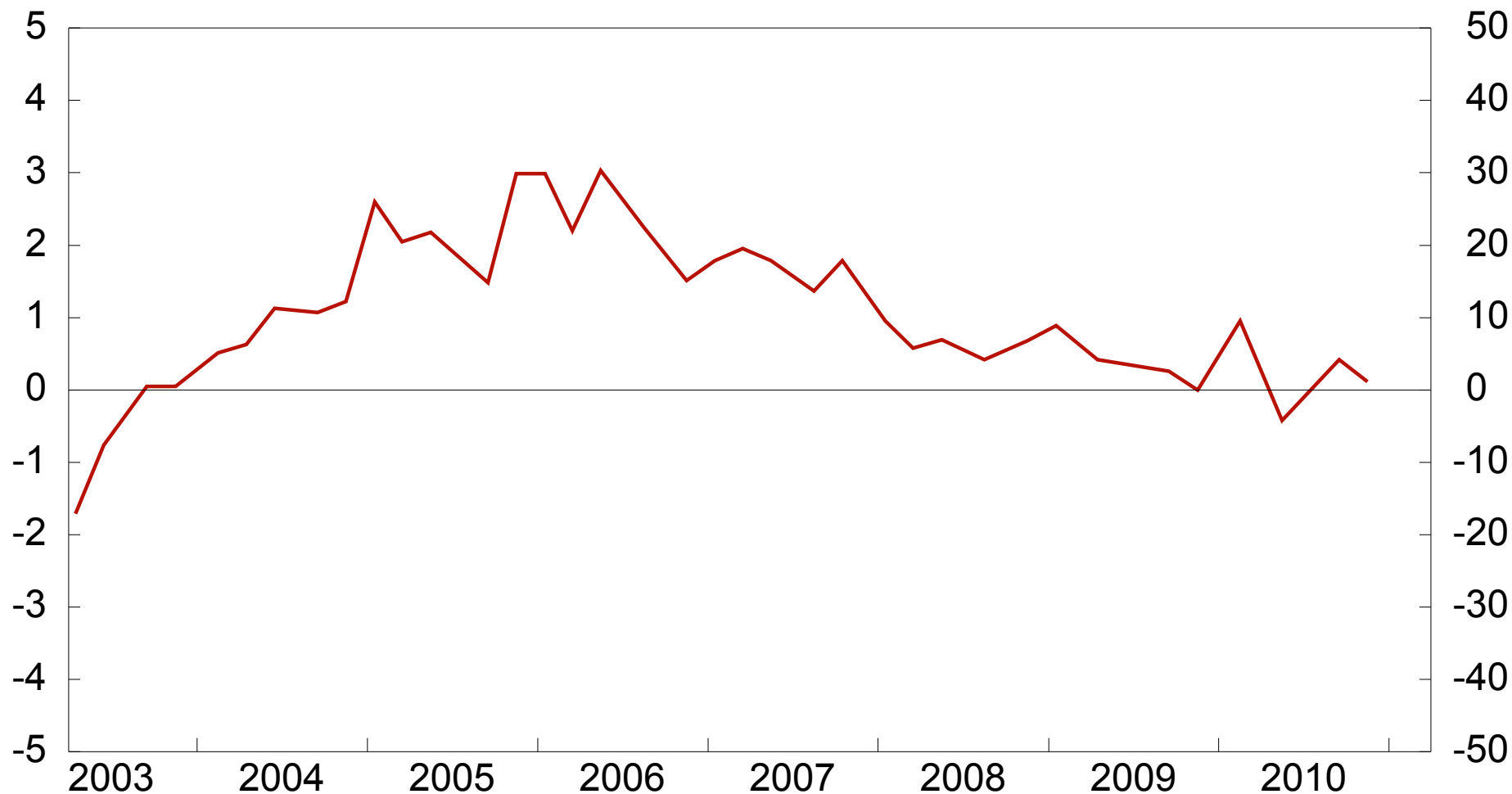

*) Indeksen går fra -5 til +5, der -5 indikerer stort fall mens +5 indikerer kraftig vekst. Se artikkelen 'Regionalt Nettverk: Fersk og nyttig informasjon' i Penger og Kreditt 2/09 for nærmere omtale.

Kilde: Norges Banks regionale nettverk

4.3 Vekst i sysselsetting

Siste 3 måneder og neste 3 måneder*. Prosent

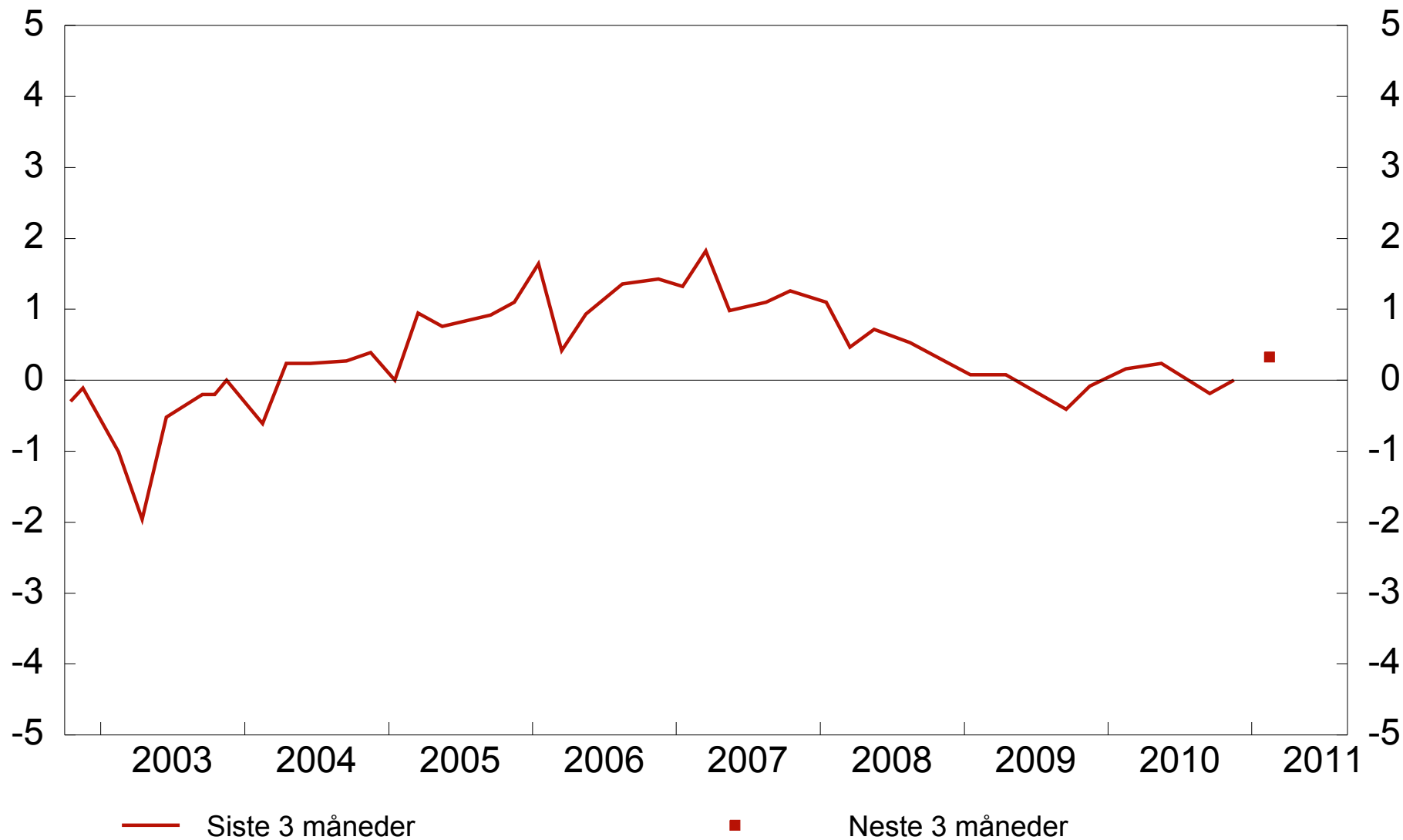

*) Blandet indikator t.o.m 2004. Splittet i 'siste 3 måneder' og 'neste 3 måneder' f.o.m. 2005.

Kilde: Norges Banks regionale nettverk

4.4 Kapasitetsproblemer og tilgang på arbeidskraft Prosent

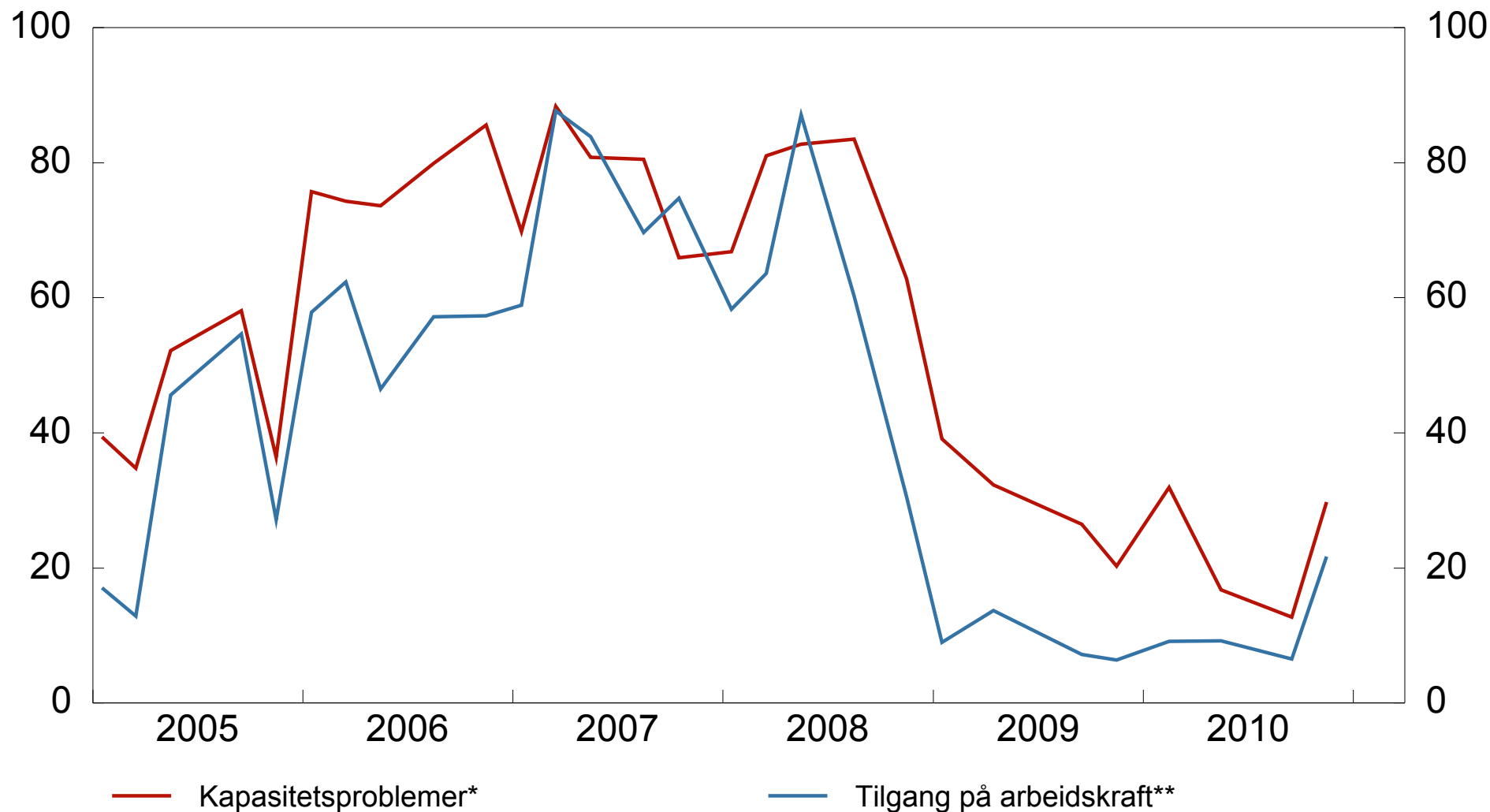

*) Andel av kontaktbedrifter som vil ha noen eller betydelige problemer med å møte en (uventet/ventet) vekst i etterpørselen.

***) Andel av kontakter som svarer at tilgangen på arbeidskraft begrenser produksjonen.

Kilde: Norges Banks regionale nettverk

4.5 Vekst i utsalgspriser

Vekst siste 12 måneder

Indeks* - venstre akse, prosent - høyre akse

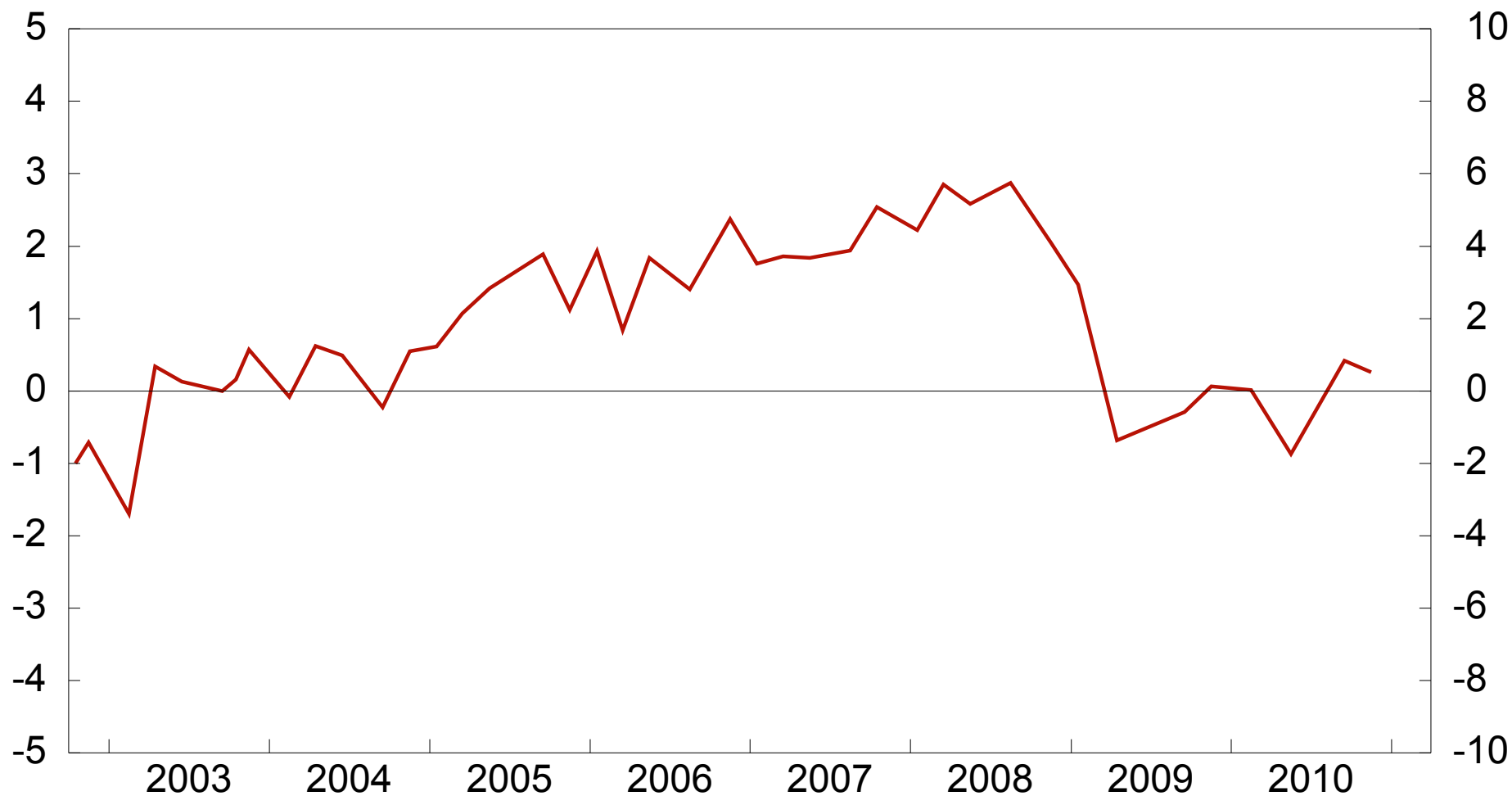

*) Indeksen går fra -5 til +5, der -5 indikerer stort fall mens +5 indikerer kraftig vekst. Se artikkelen 'Regionalt Nettverk: Fersk og nyttig informasjon' i Penger og Kreditt 2/09 for nærmere omtale.

Kilde: Norges Banks regionale nettverk

4.6 Forventninger til prisvekst

Vekst i utsalgspriser neste 12 måneder

Diffusjonsindeks*

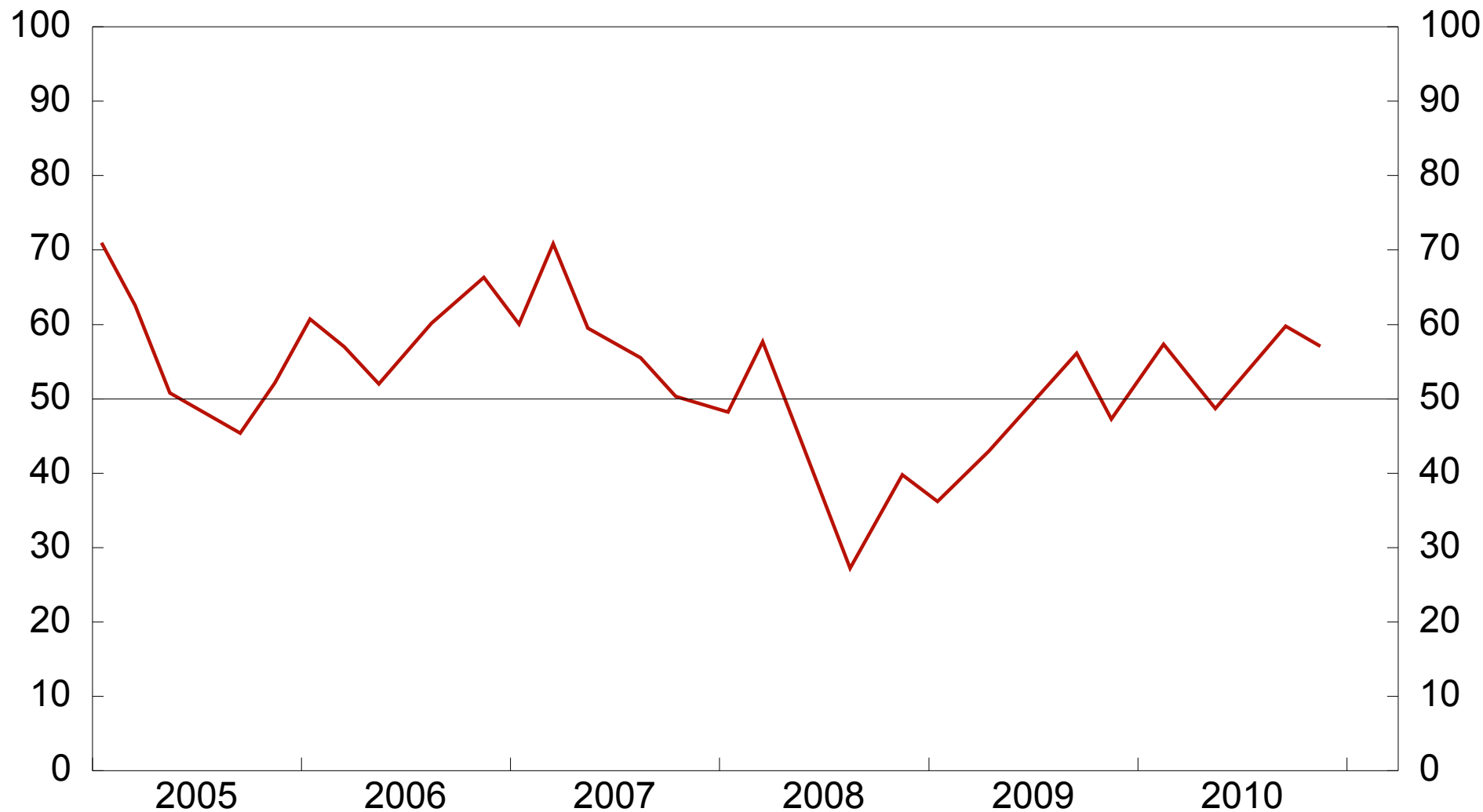

*) Andel som venter høyere prisvekst + (1/2 * andel som venter uventet prisvekst).

Kilde: Norges Banks regionale nettverk

4.7 Vekst i lønnsomhet

Endring i driftsmargin siste 3 måneder fra samme periode året før

Indeks*

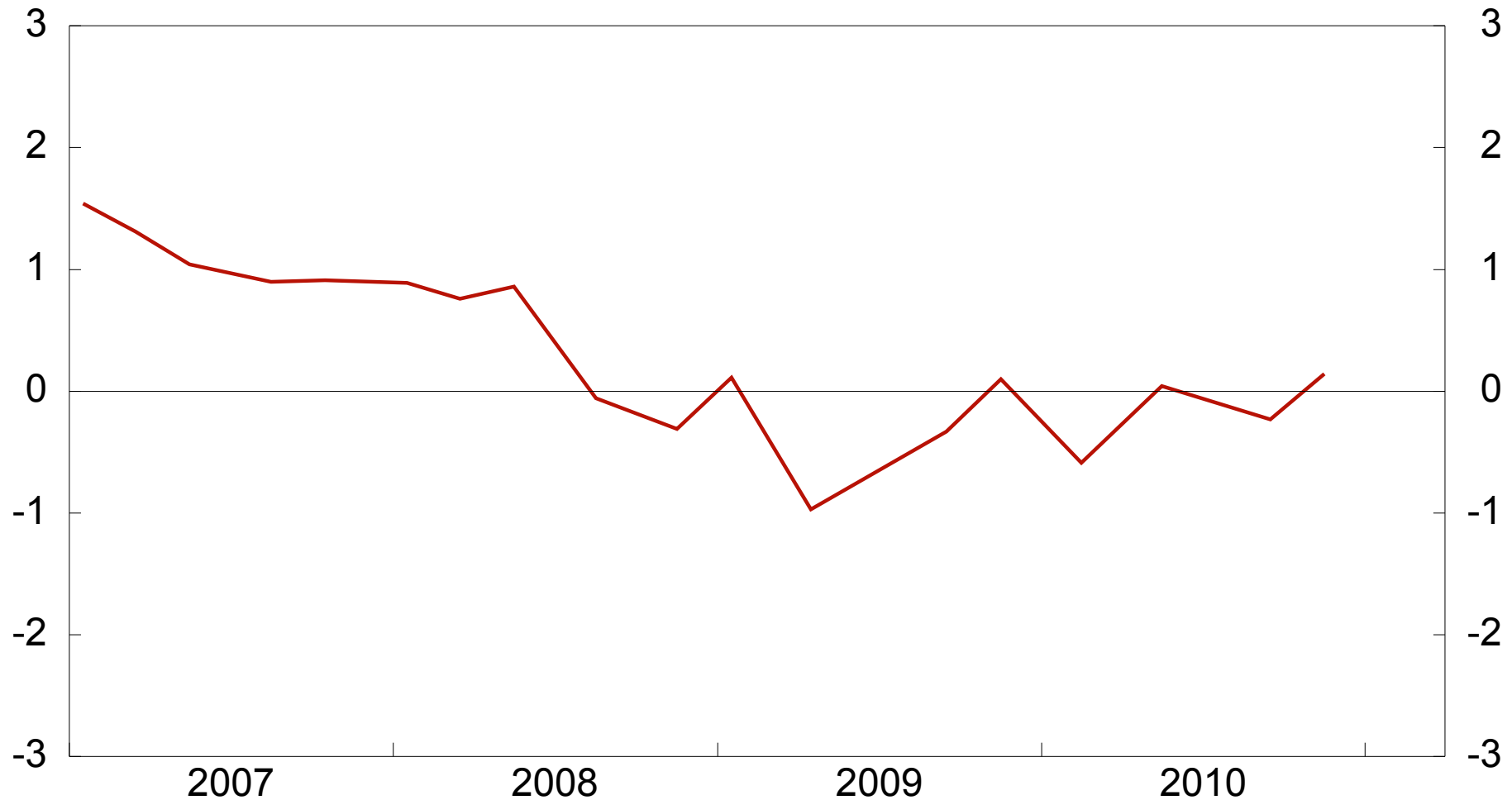

*) Indeksen går fra -5 til +5, der -5 indikerer stort fall mens +5 indikerer kraftig vekst. Se artikkelen 'Regionalt Nettverk: Fersk og nyttig informasjon' i Penger og Kreditt 2/09 for nærmere omtale.

Kilde: Norges Banks regionale nettverk

Region Sør

5.1 Vekst i produksjon

Siste 3 måneder og neste 6 måneder. Annualisert Indeks* - venstre akse, prosent - høyre akse

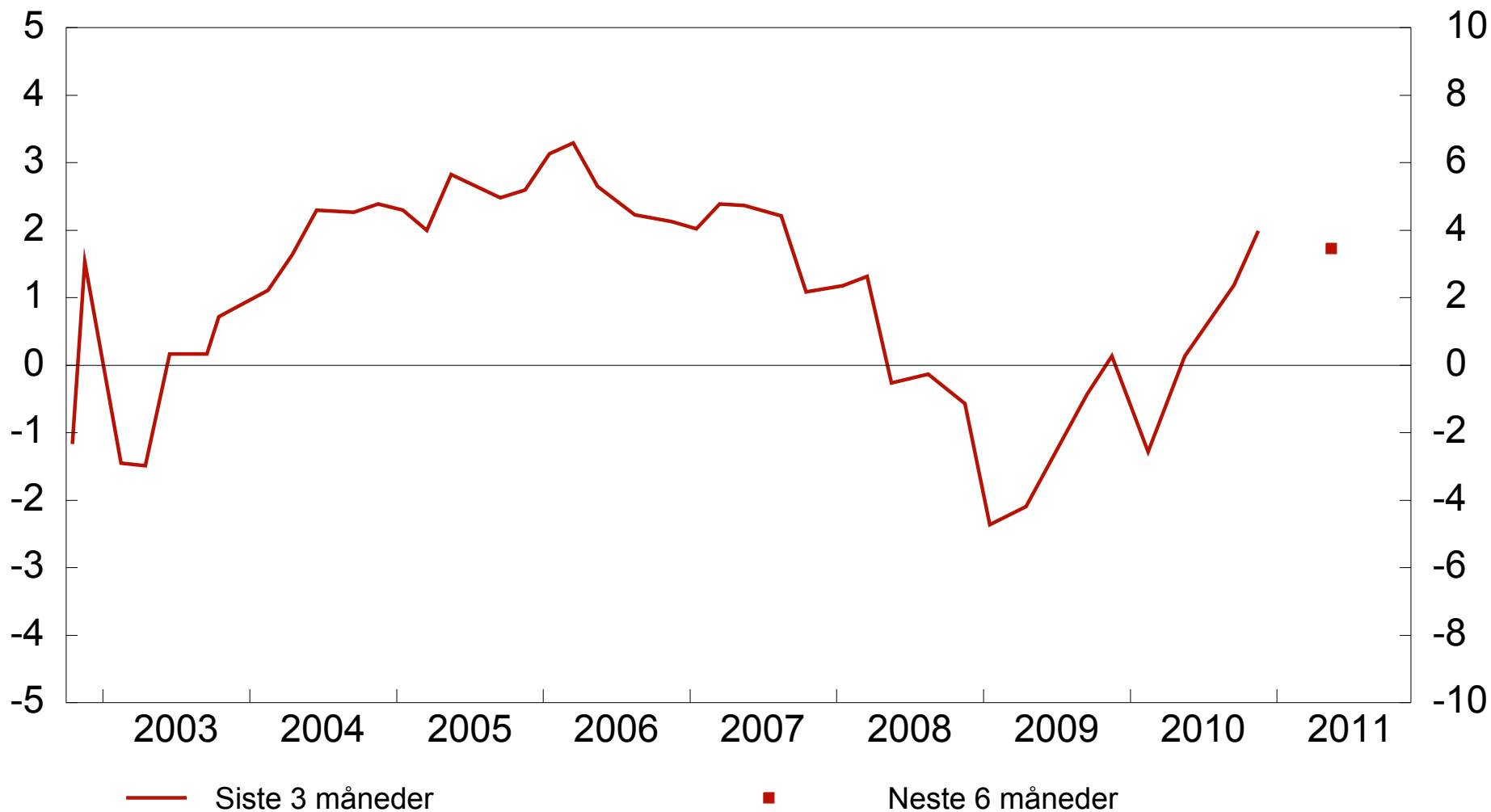

*) Indeksen går fra -5 til +5, der -5 indikerer stort fall mens +5 indikerer kraftig vekst. Se artikkelen 'Regionalt Nettverk: Fersk og nyttig informasjon' i Penger og Kreditt 2/09 for nærmere omtale.

Kilde: Norges Banks regionale nettverk

5.2 Vekst i investeringer

Forventet endring i investeringer neste 12 måneder

Indeks* - venstre akse, prosent - høyre akse

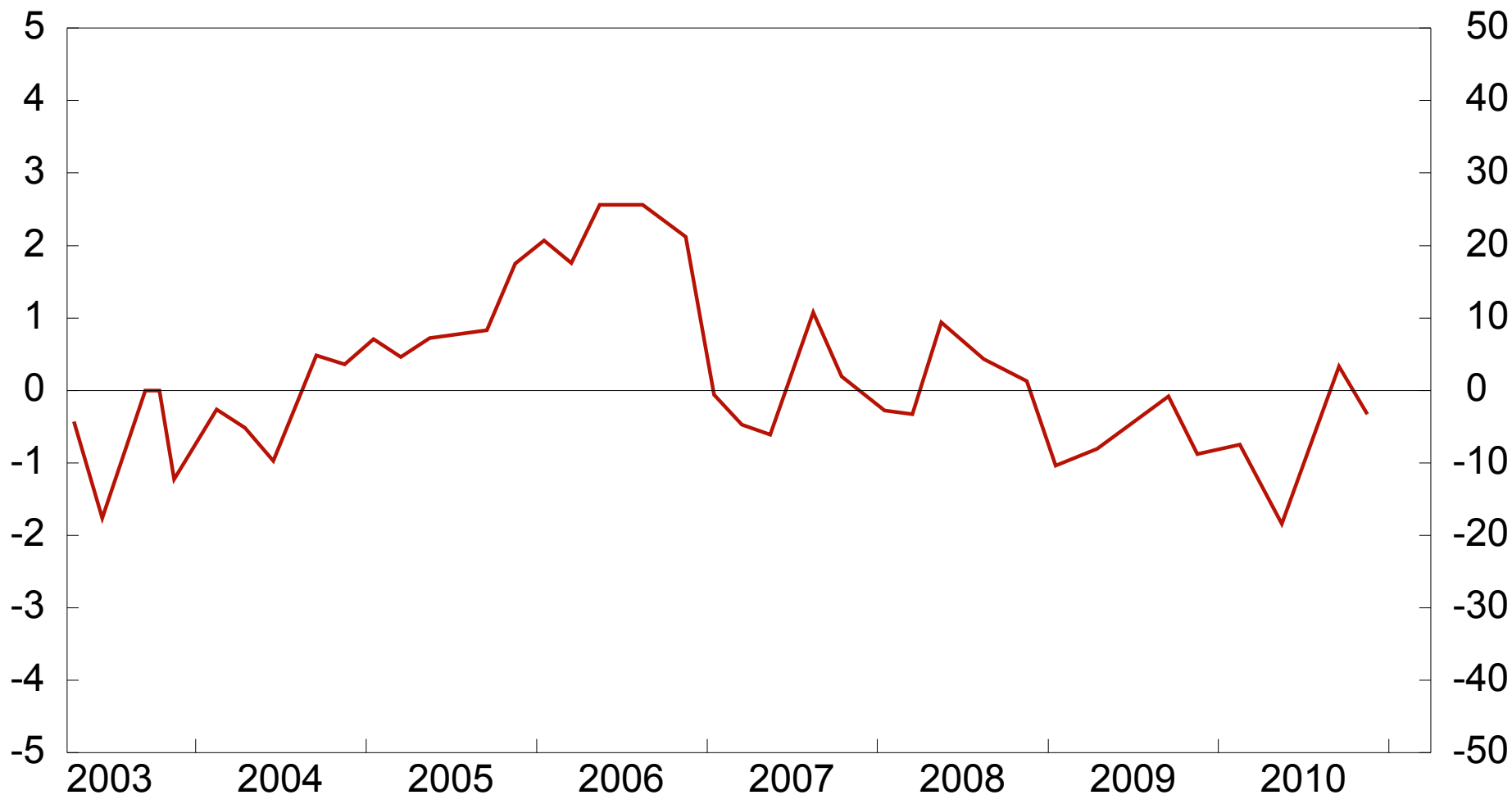

*) Indeksen går fra -5 til +5, der -5 indikerer stort fall mens +5 indikerer kraftig vekst. Se artikkelen 'Regionalt Nettverk: Fersk og nyttig informasjon' i Penger og Kreditt 2/09 for nærmere omtale.

Kilde: Norges Banks regionale nettverk

5.3 Vekst i sysselsetting

Siste 3 måneder og neste 3 måneder*. Prosent

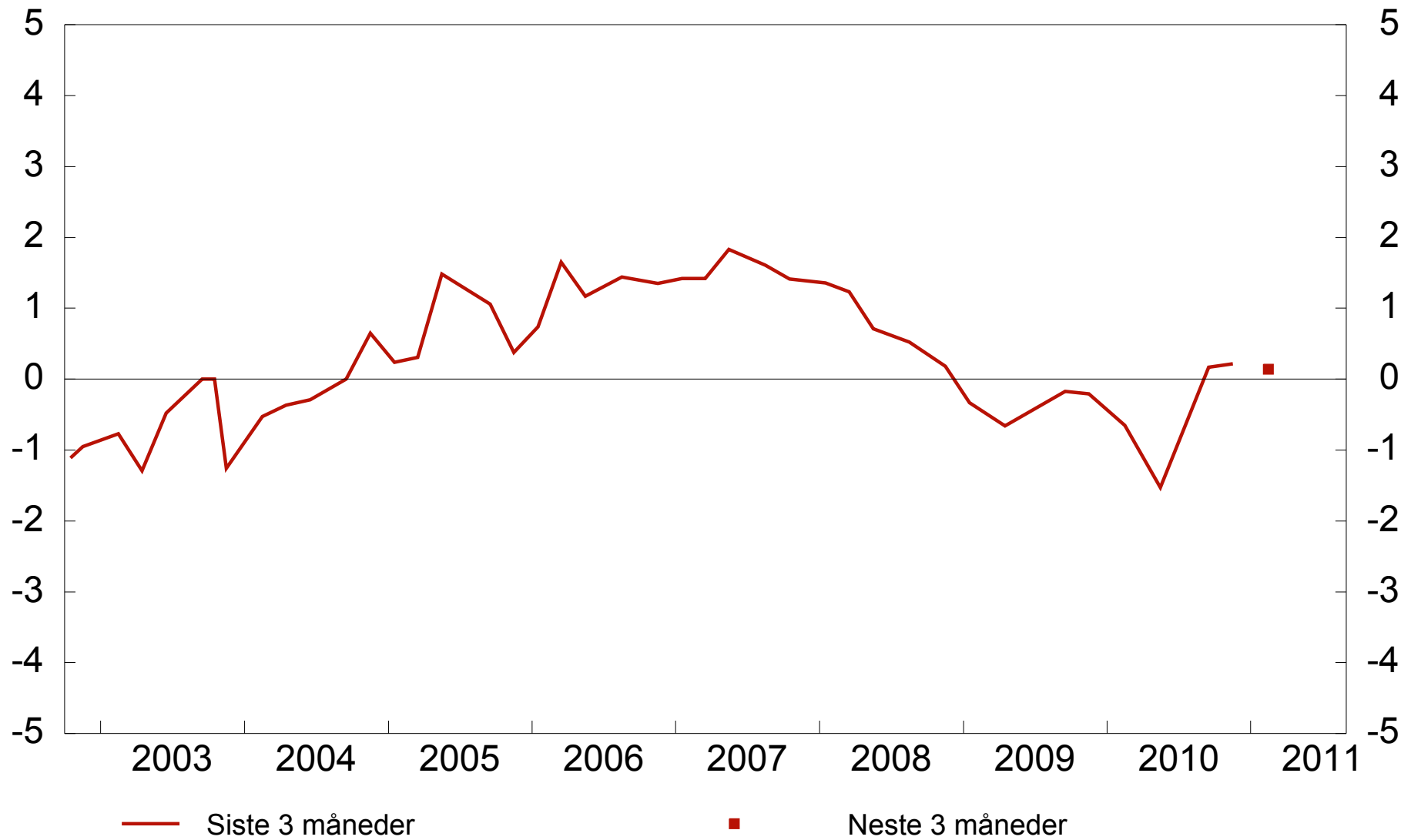

*) Blandet indikator t.o.m 2004. Splittet i 'siste 3 måneder' og 'neste 3 måneder' f.o.m. 2005.

Kilde: Norges Banks regionale nettverk

5.4 Kapasitetsproblemer og tilgang på arbeidskraft

Prosent

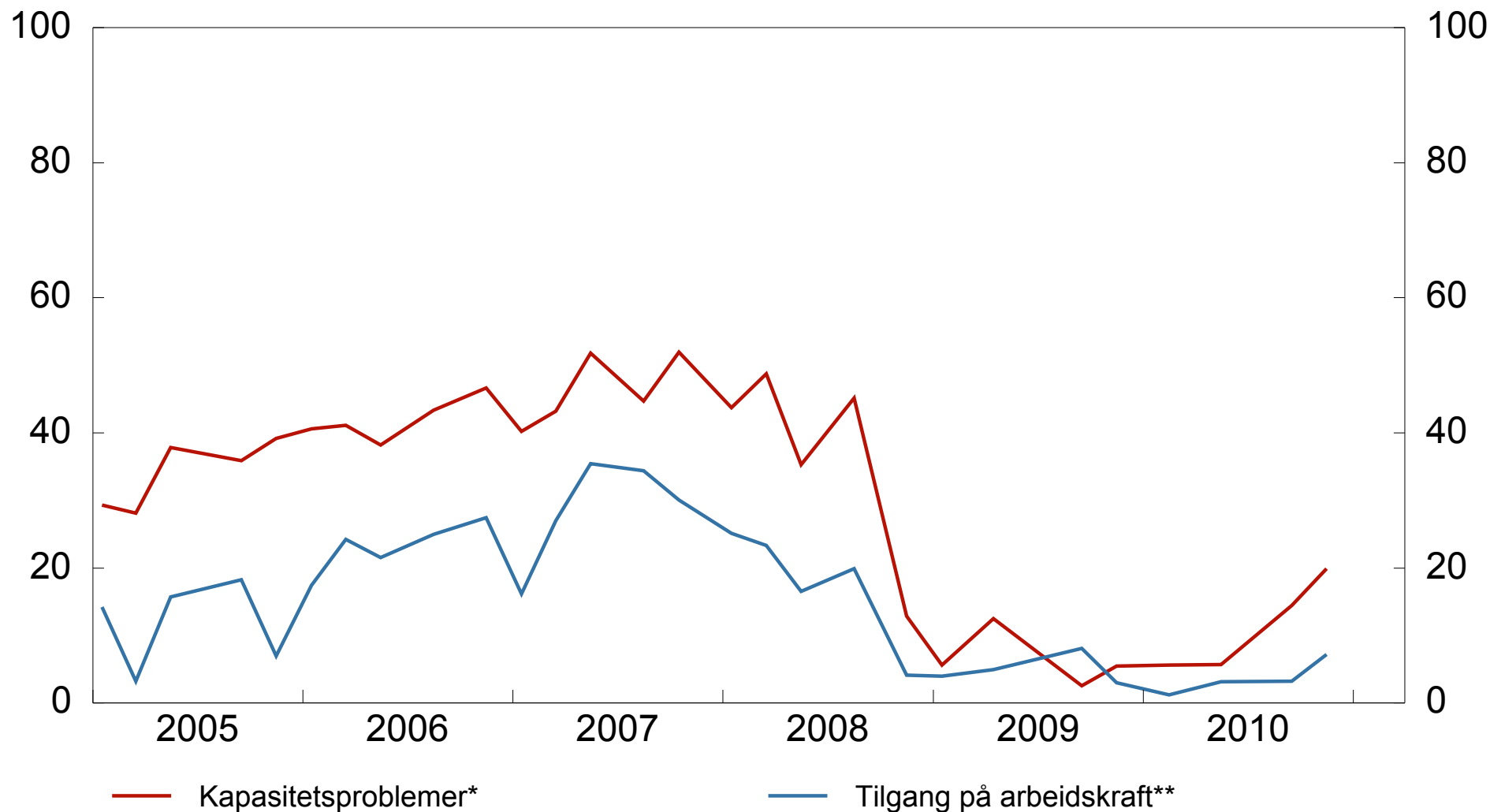

*) Andel av kontaktbedrifter som vil ha noen eller betydelige problemer med å møte en (uventet/ventet) vekst i etterpørselen.
 **) Andel av kontakter som svarer at tilgangen på arbeidskraft begrenser produksjonen.

Kilde: Norges Banks regionale nettverk

5.5 Vekst i utsalgspriser

Vekst siste 12 måneder

Indeks* - venstre akse, prosent - høyre akse

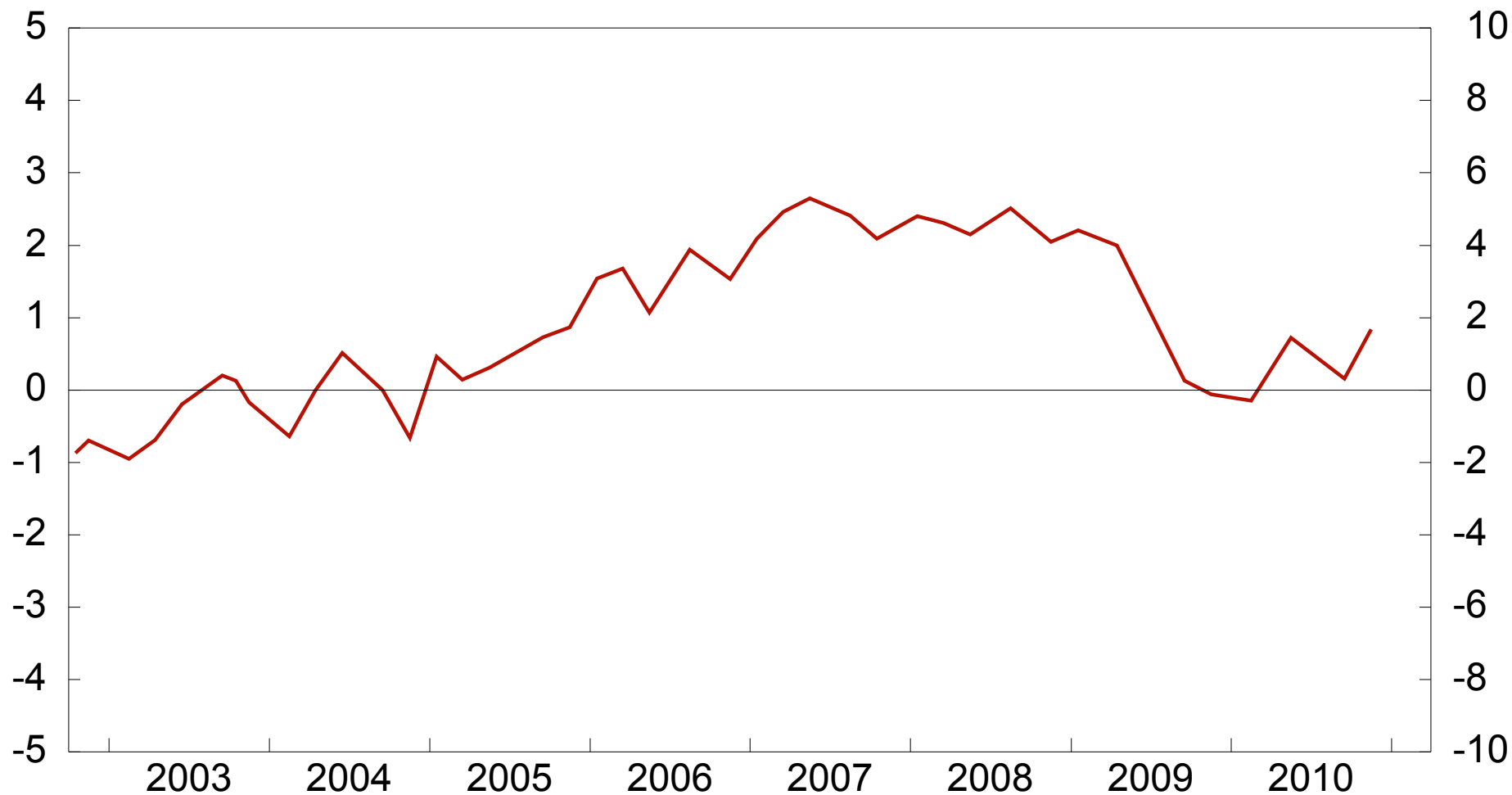

*) Indeksen går fra -5 til +5, der -5 indikerer stort fall mens +5 indikerer kraftig vekst. Se artikkelen 'Regionalt Nettverk: Fersk og nyttig informasjon' i Penger og Kreditt 2/09 for nærmere omtale.

Kilde: Norges Banks regionale nettverk

5.6 Forventninger til prisvekst

Vekst i utsalgspriser neste 12 måneder
Diffusjonsindeks*

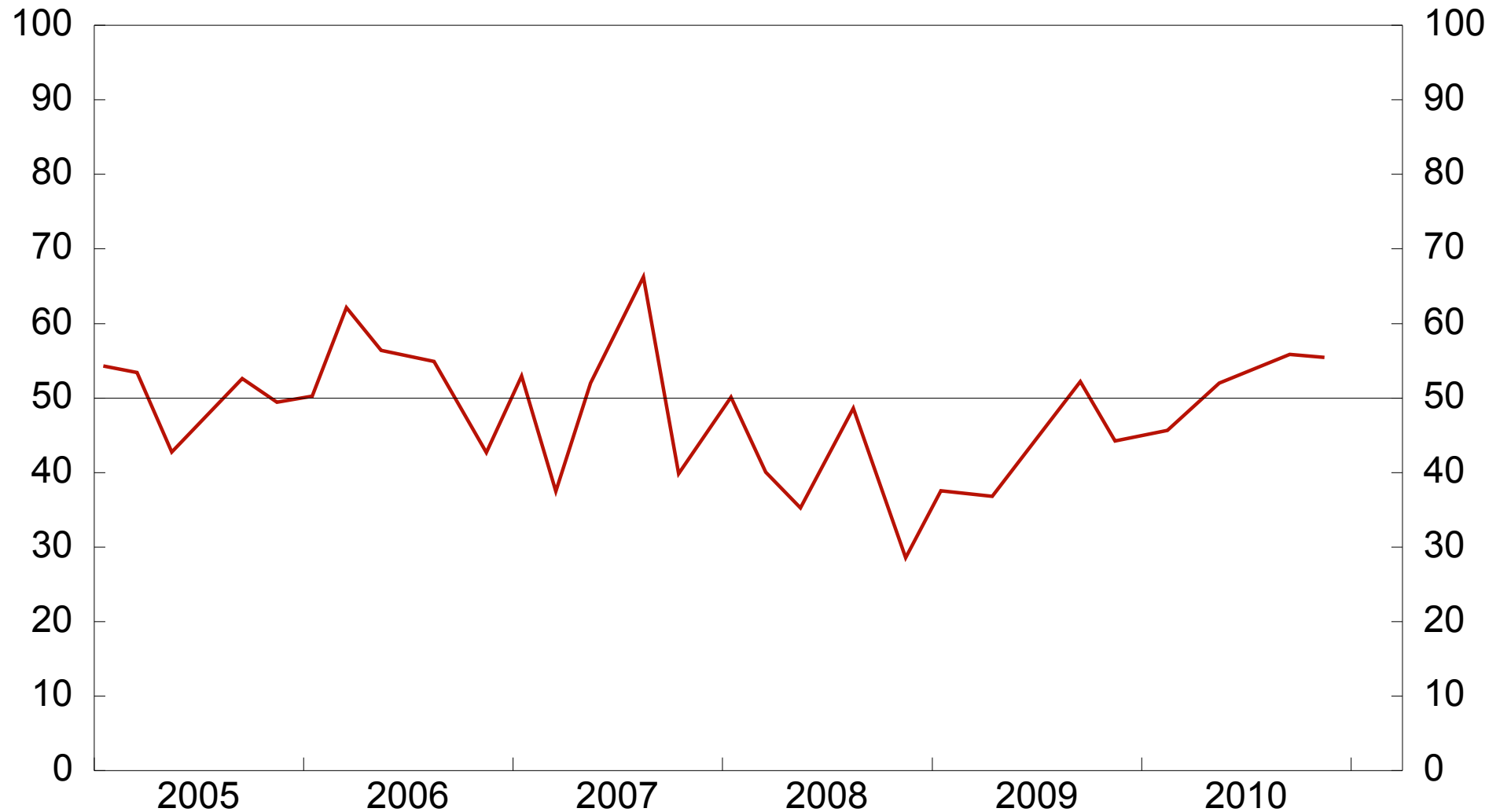

*) Andel som venter høyere prisvekst + (1/2 * andel som venter uventet prisvekst).

Kilde: Norges Banks regionale nettverk

5.7 Vekst i lønnsomhet

Endring i driftsmargin siste 3 måneder fra samme periode året før
Indeks*

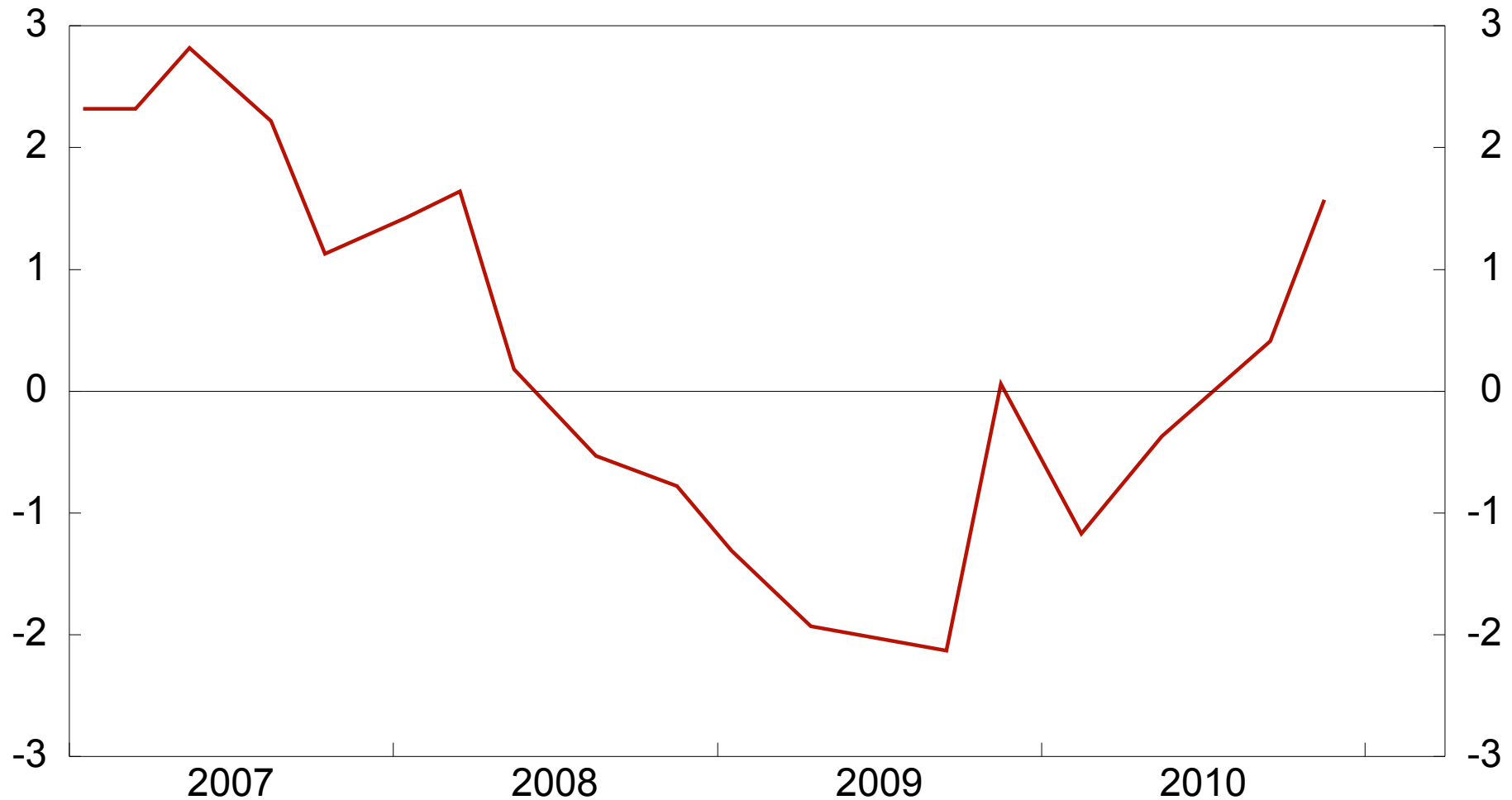

*) Indeksen går fra -5 til +5, der -5 indikerer stort fall mens +5 indikerer kraftig vekst. Se artikkelen 'Regionalt Nettverk: Fersk og nyttig informasjon' i Penger og Kreditt 2/09 for nærmere omtale.

Kilde: Norges Banks regionale nettverk

Region Sørvest

6.1 Vekst i produksjon

Siste 3 måneder og neste 6 måneder. Annualisert Indeks* - venstre akse, prosent - høyre akse

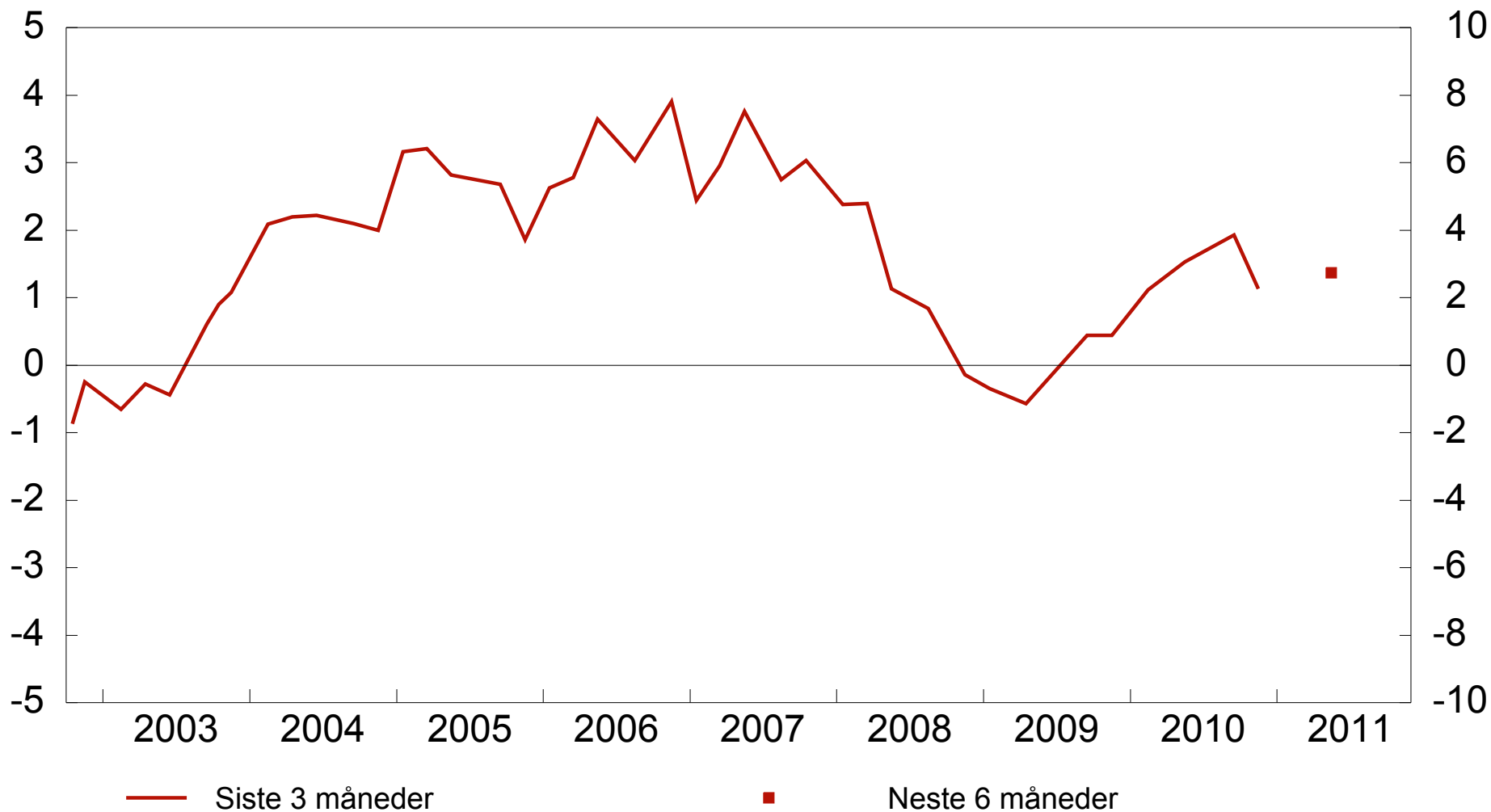

*) Indeksen går fra -5 til +5, der -5 indikerer stort fall mens +5 indikerer kraftig vekst. Se artikkelen 'Regionalt Nettverk: Fersk og nyttig informasjon' i Penger og Kreditt 2/09 for nærmere omtale.

Kilde: Norges Banks regionale nettverk

6.2 Vekst i investeringer

Forventet endring i investeringer neste 12 måneder

Indeks* - venstre akse, prosent - høyre akse

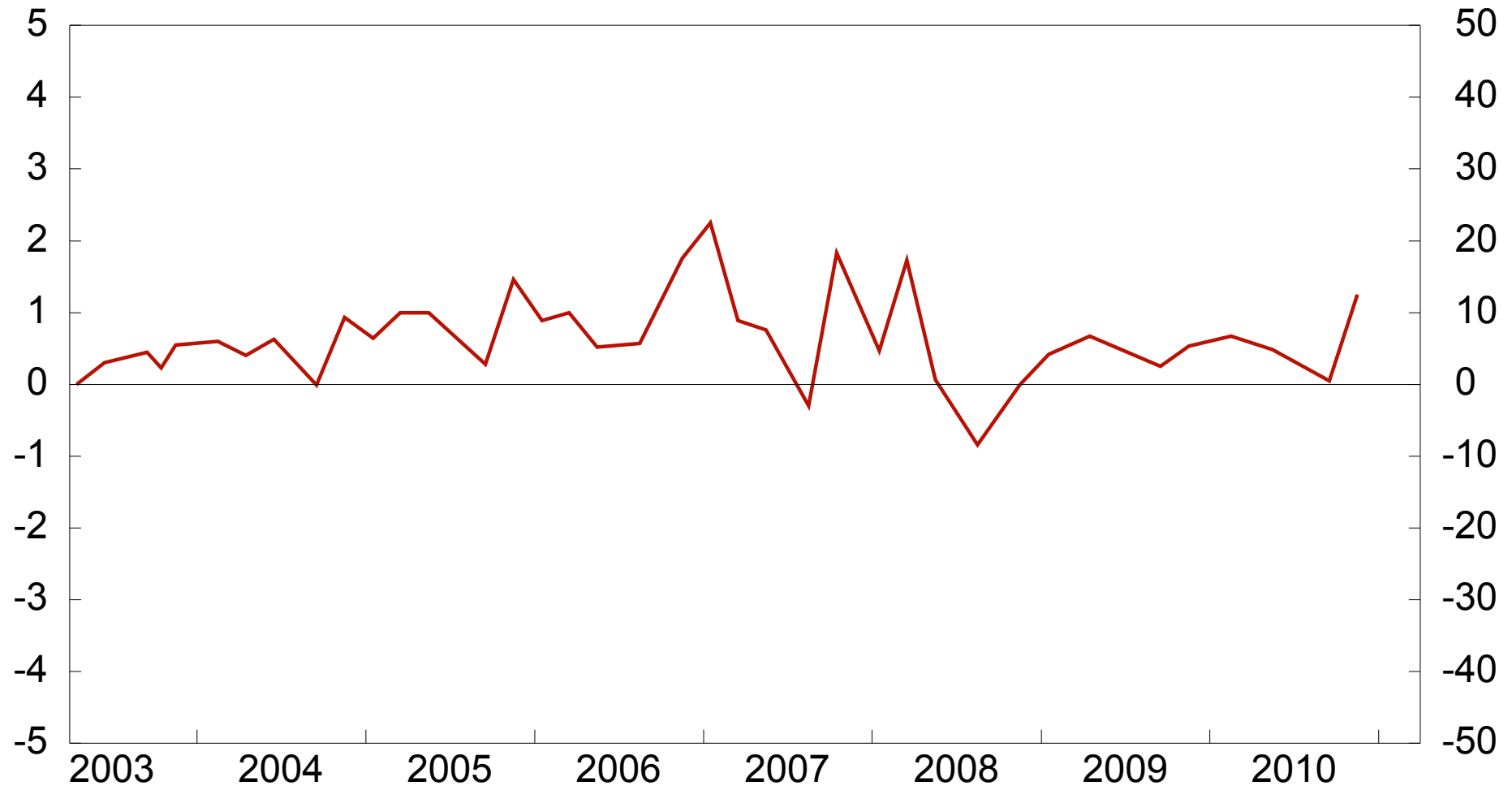

*) Indeksen går fra -5 til +5, der -5 indikerer stort fall mens +5 indikerer kraftig vekst. Se artikkelen 'Regionalt Nettverk: Fersk og nyttig informasjon' i Penger og Kreditt 2/09 for nærmere omtale.

Kilde: Norges Banks regionale nettverk

6.3 Vekst i sysselsetting

Siste 3 måneder og neste 3 måneder*. Prosent

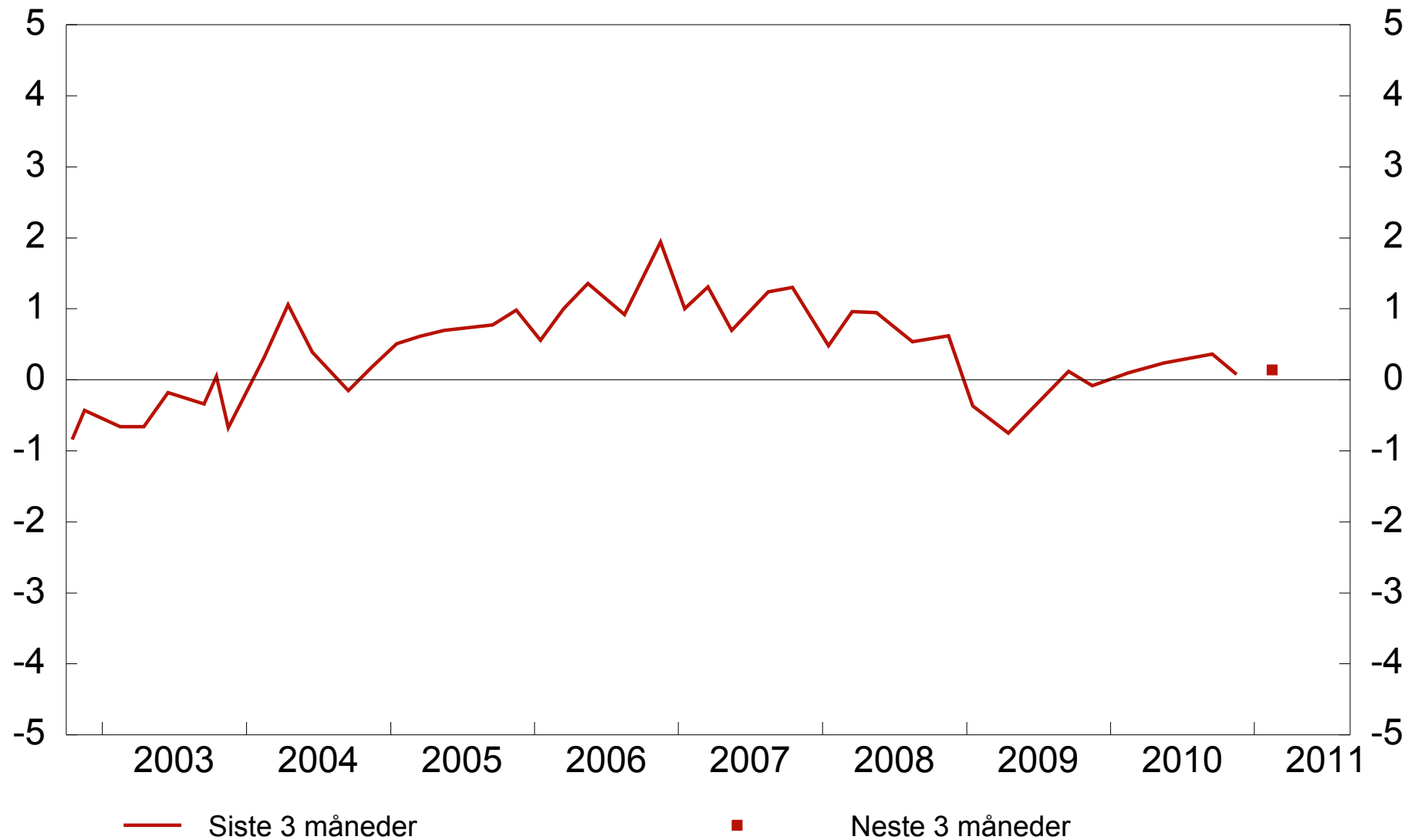

*) Blandet indikator t.o.m 2004. Splittet i 'siste 3 måneder' og 'neste 3 måneder' f.o.m. 2005.

Kilde: Norges Banks regionale nettverk

6.4 Kapasitetsproblemer og tilgang på arbeidskraft Prosent

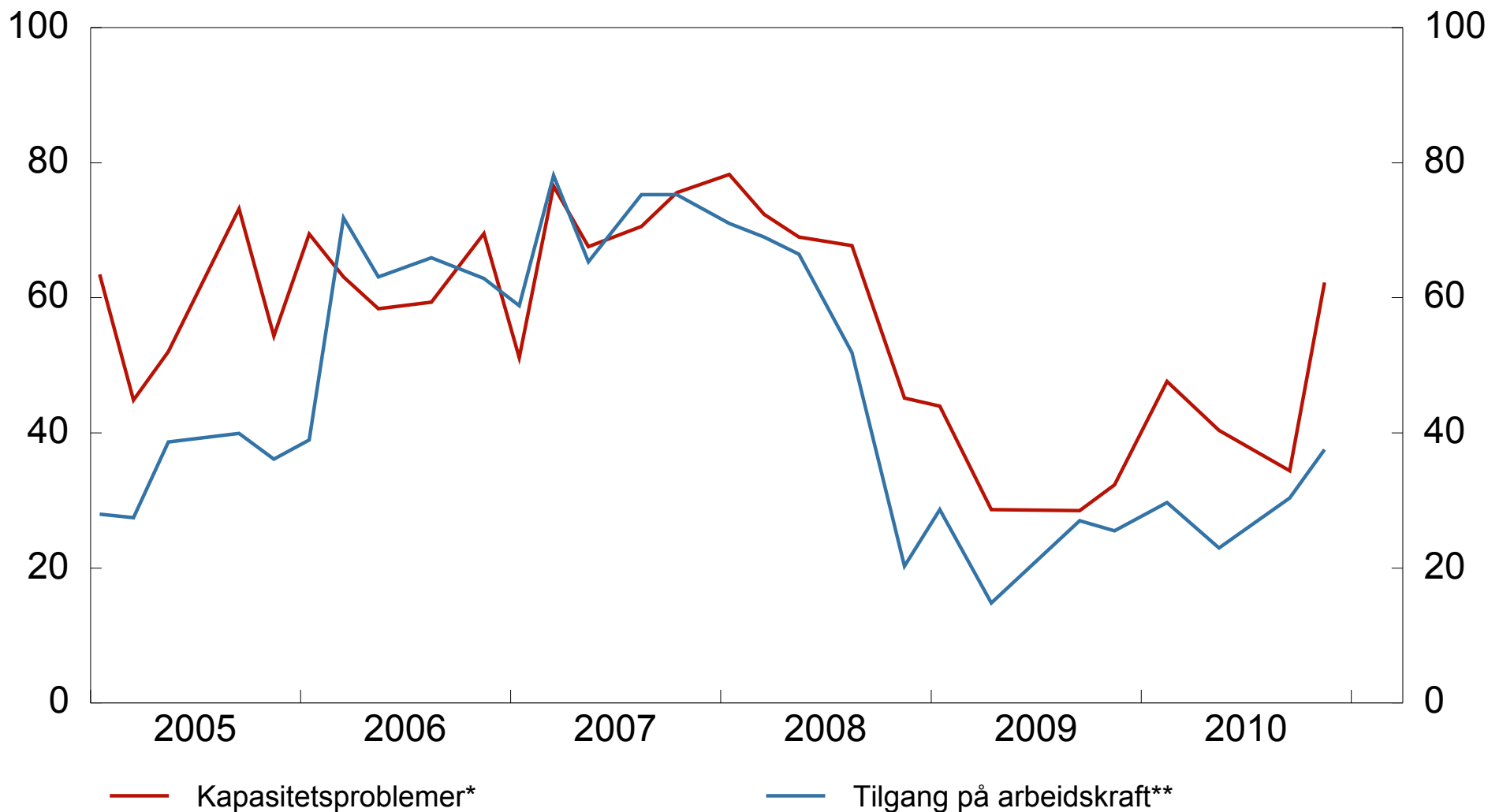

*) Andel av kontaktbedrifter som vil ha noen eller betydelige problemer med å møte en (uventet/ventet) vekst i etterpørselen.
**) Andel av kontakter som svarer at tilgangen på arbeidskraft begrenser produksjonen.

Kilde: Norges Banks regionale nettverk

6.5 Vekst i utsalgspriser

Vekst siste 12 måneder

Indeks* - venstre akse, prosent - høyre akse

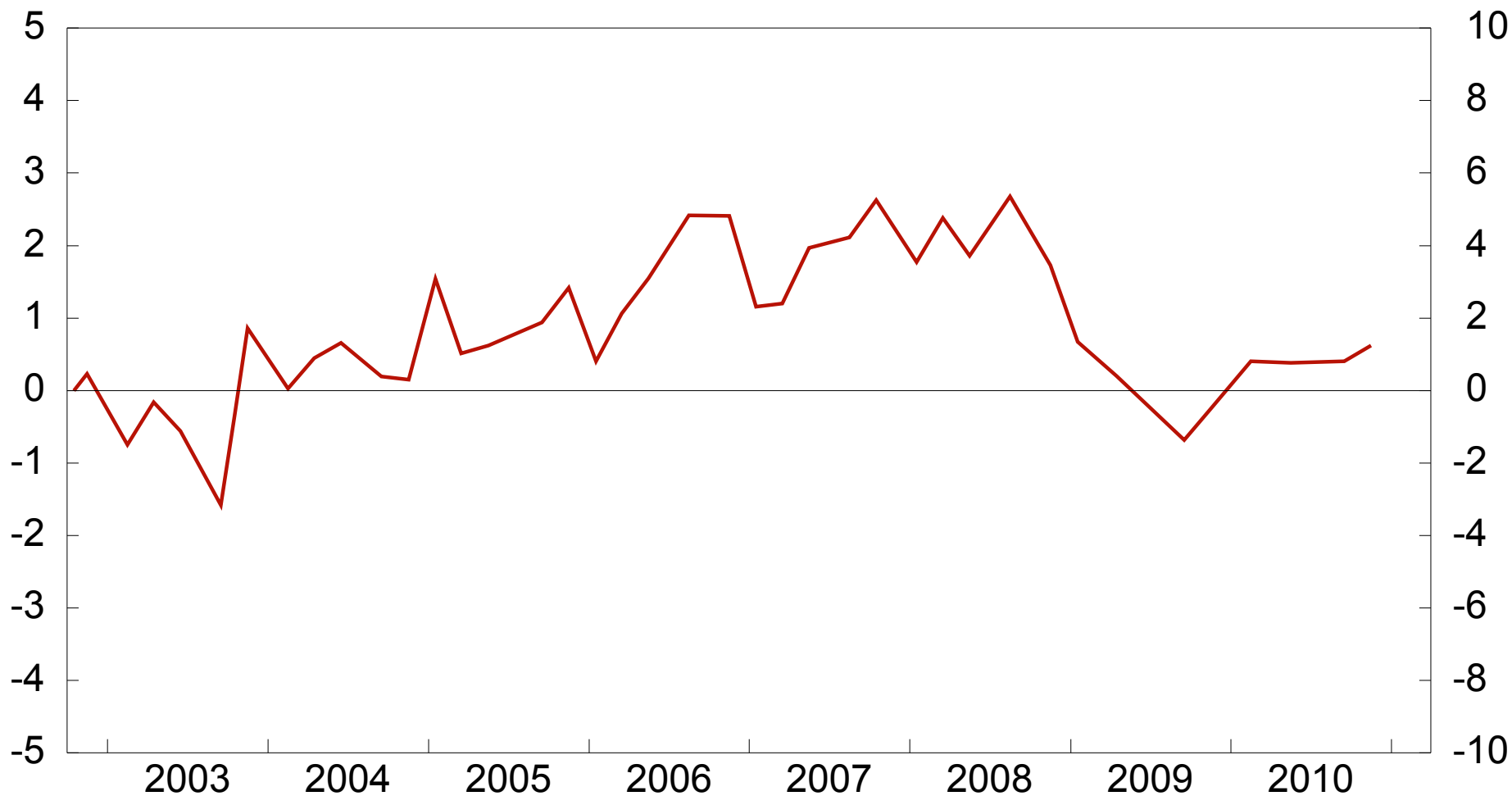

*) Indeksen går fra -5 til +5, der -5 indikerer stort fall mens +5 indikerer kraftig vekst. Se artikkelen 'Regionalt Nettverk: Fersk og nyttig informasjon' i Penger og Kreditt 2/09 for nærmere omtale.

Kilde: Norges Banks regionale nettverk

6.6 Forventninger til prisvekst

Vekst i utsalgspriser neste 12 måneder
Diffusjonsindeks*

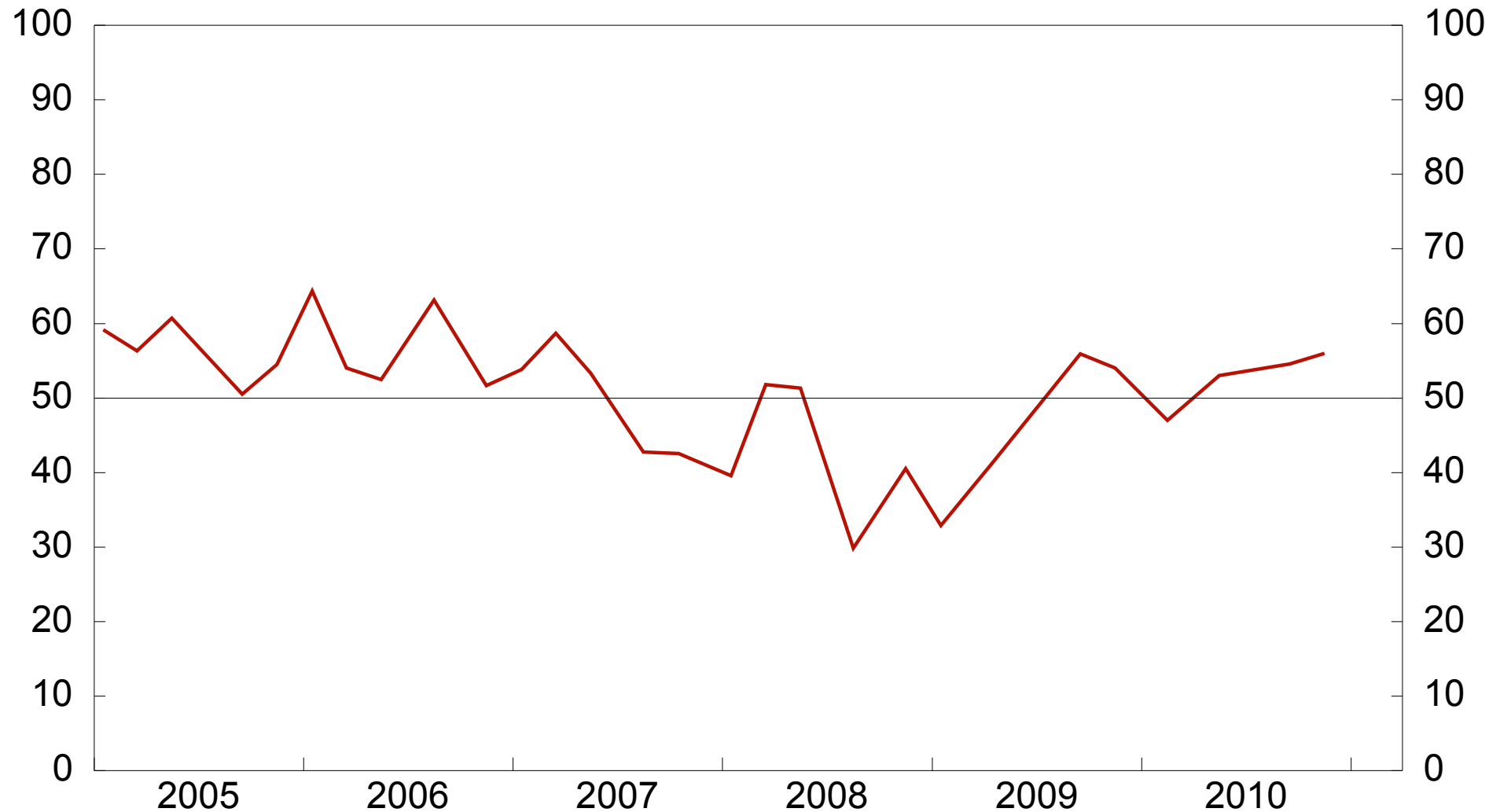

*) Andel som venter høyere prisvekst + (1/2 * andel som venter uventet prisvekst).

Kilde: Norges Banks regionale nettverk

6.7 Vekst i lønnsomhet

Endring i driftsmargin siste 3 måneder fra samme periode året før
Indeks*



*) Indeksen går fra -5 til +5, der -5 indikerer stort fall mens +5 indikerer kraftig vekst. Se artikkelen 'Regionalt Nettverk: Fersk og nyttig informasjon' i Penger og Kreditt 2/09 for nærmere omtale.

Kilde: Norges Banks regionale nettverk

Region Øst

7.1 Vekst i produksjon

Siste 3 måneder og neste 6 måneder. Annualisert Indeks* - venstre akse, prosent - høyre akse

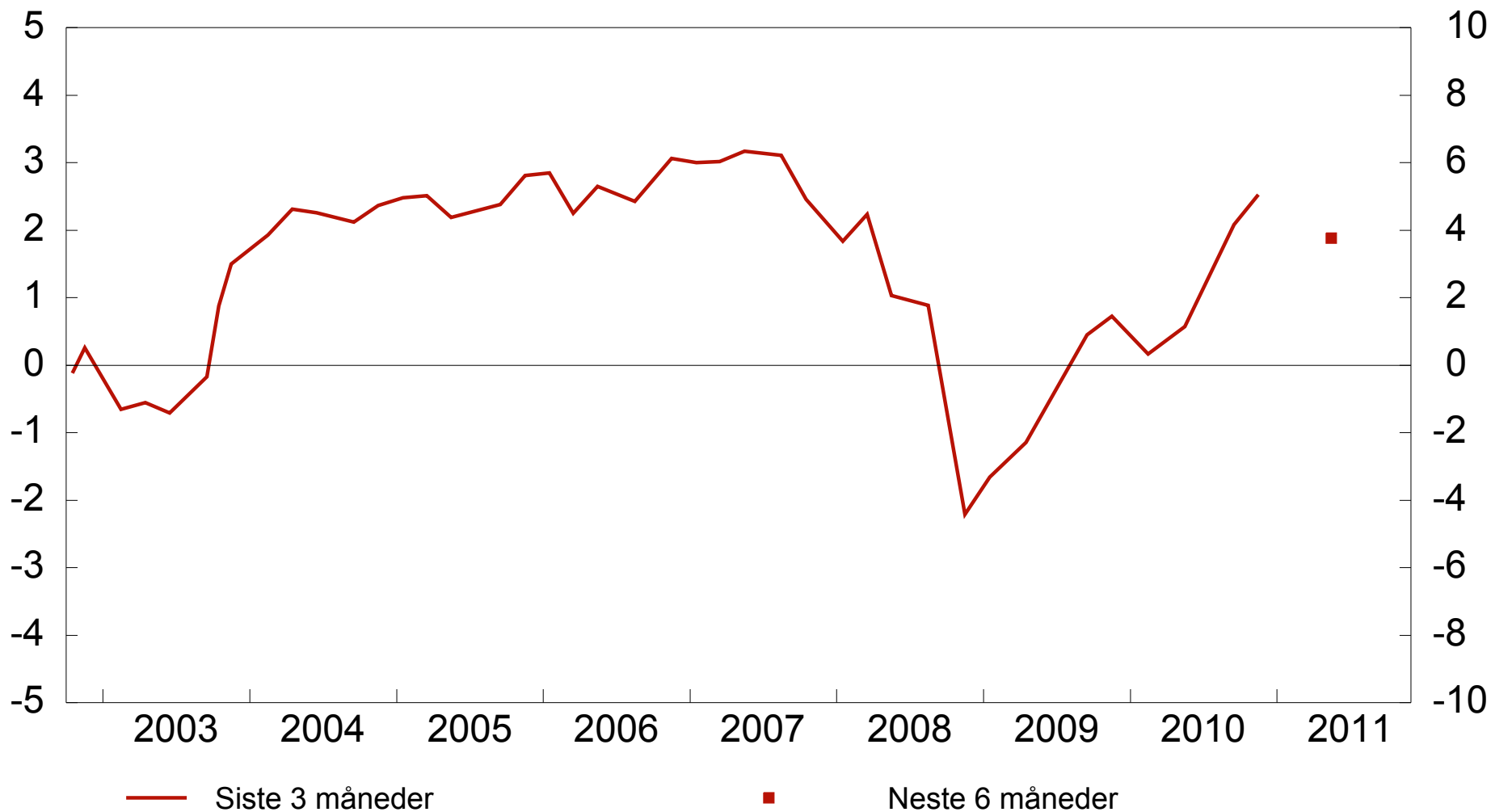

*) Indeksen går fra -5 til +5, der -5 indikerer stort fall mens +5 indikerer kraftig vekst. Se artikkelen 'Regionalt Nettverk: Fersk og nyttig informasjon' i Penger og Kreditt 2/09 for nærmere omtale.

Kilde: Norges Banks regionale nettverk

7.2 Vekst i investeringer

Forventet endring i investeringer neste 12 måneder

Indeks* - venstre akse, prosent - høyre akse

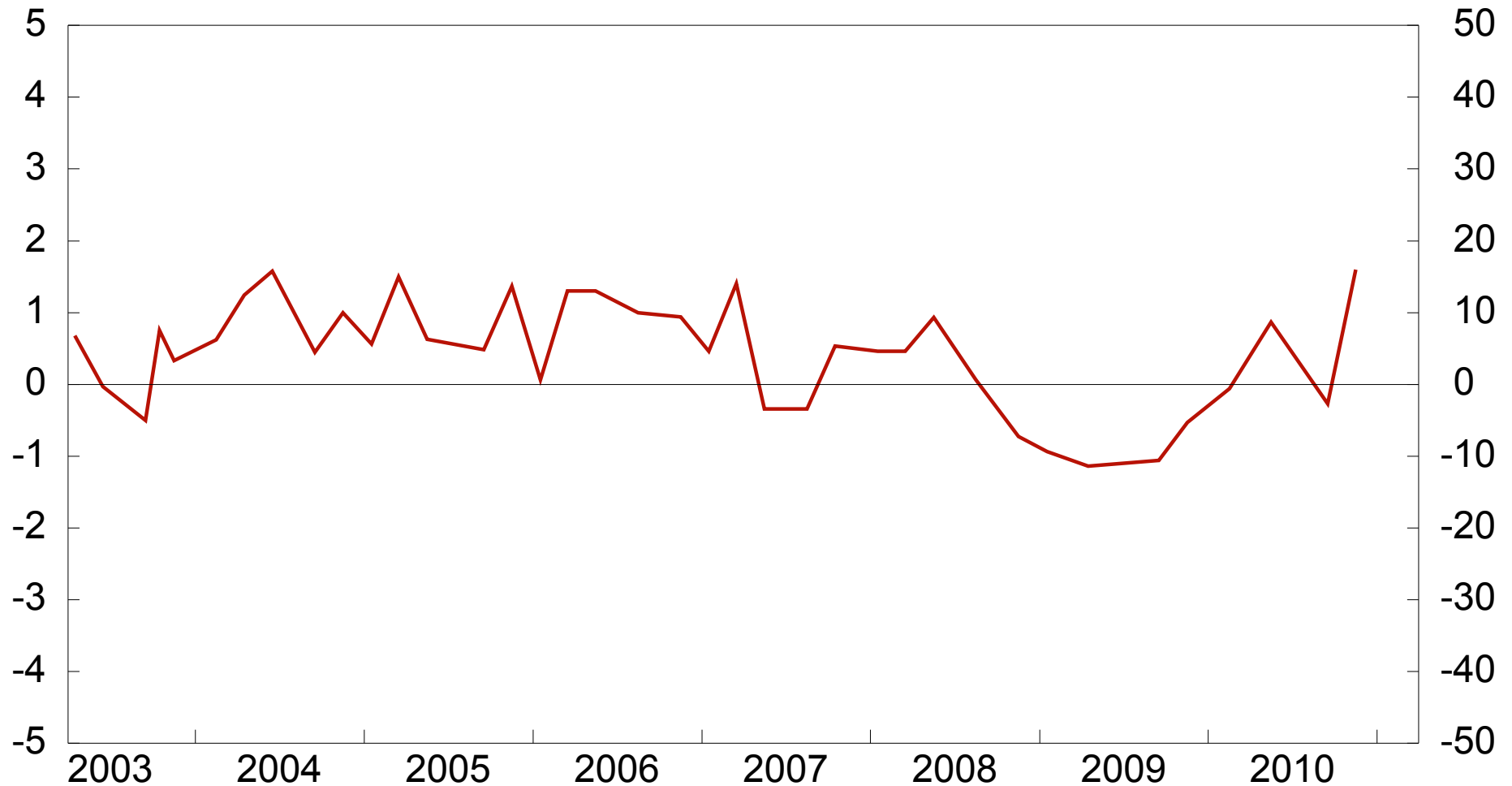

*) Indeksen går fra -5 til +5, der -5 indikerer stort fall mens +5 indikerer kraftig vekst. Se artikkelen 'Regionalt Nettverk: Fersk og nyttig informasjon' i Penger og Kreditt 2/09 for nærmere omtale.

Kilde: Norges Banks regionale nettverk

7.3 Vekst i sysselsetting

Siste 3 måneder og neste 3 måneder*. Prosent

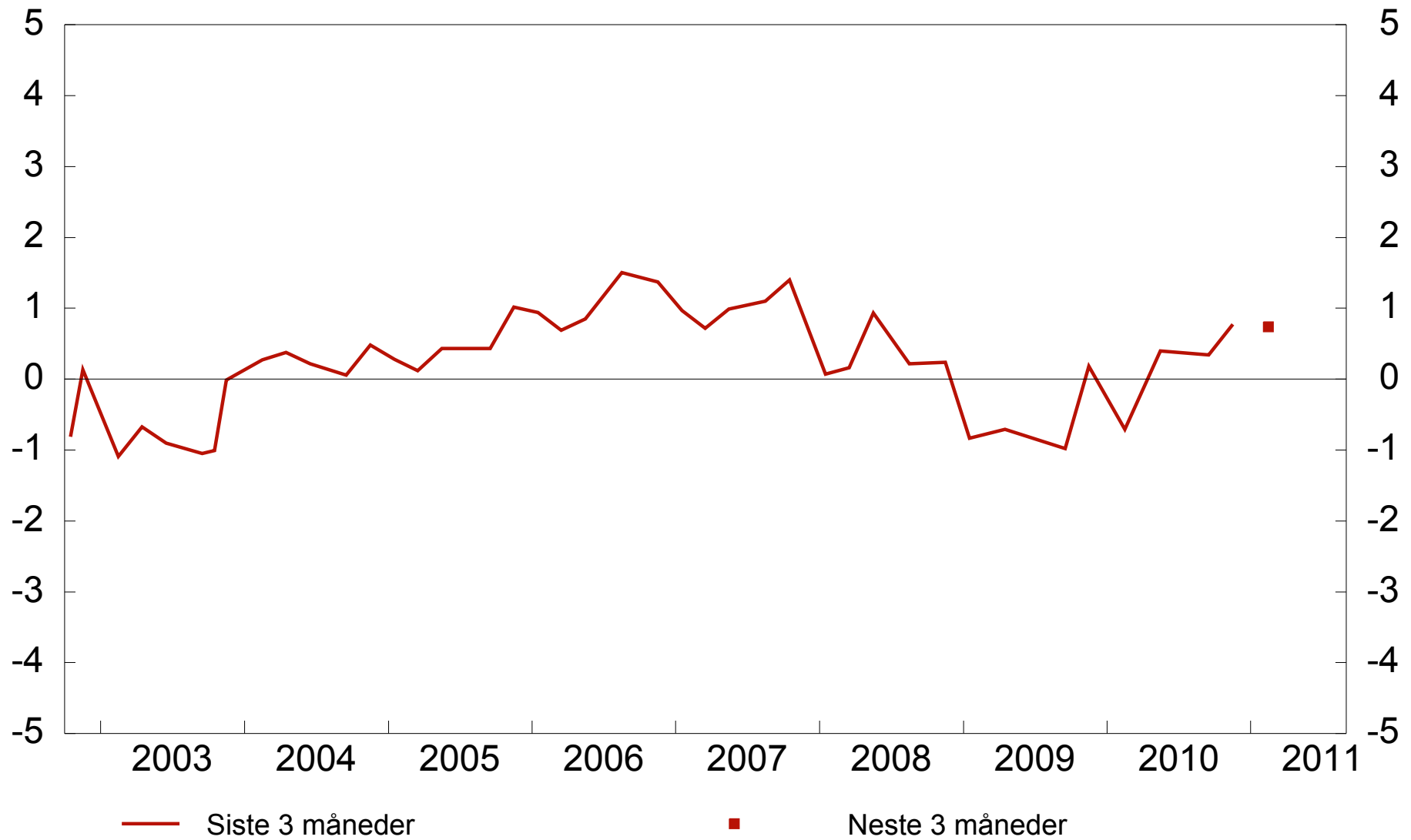

*) Blandet indikator t.o.m 2004. Splittet i 'siste 3 måneder' og 'neste 3 måneder' f.o.m. 2005.

Kilde: Norges Banks regionale nettverk

7.4 Kapasitetsproblemer og tilgang på arbeidskraft

Prosent

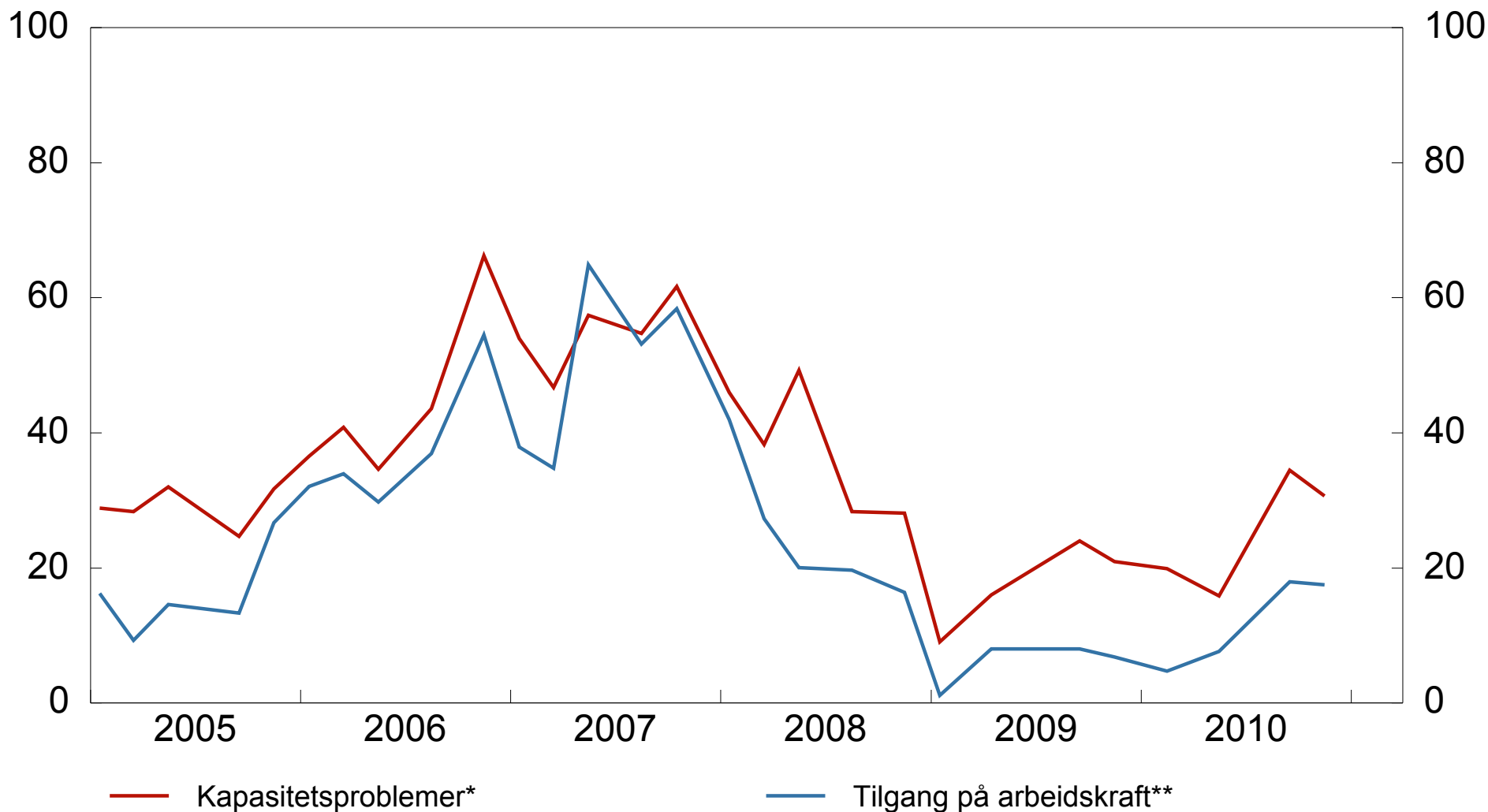

*) Andel av kontaktbedrifter som vil ha noen eller betydelige problemer med å møte en (uventet/ventet) vekst i etterpørselen.

***) Andel av kontakter som svarer at tilgangen på arbeidskraft begrenser produksjonen.

Kilde: Norges Banks regionale nettverk

7.5 Vekst i utsalgspriser

Vekst siste 12 måneder

Indeks* - venstre akse, prosent - høyre akse

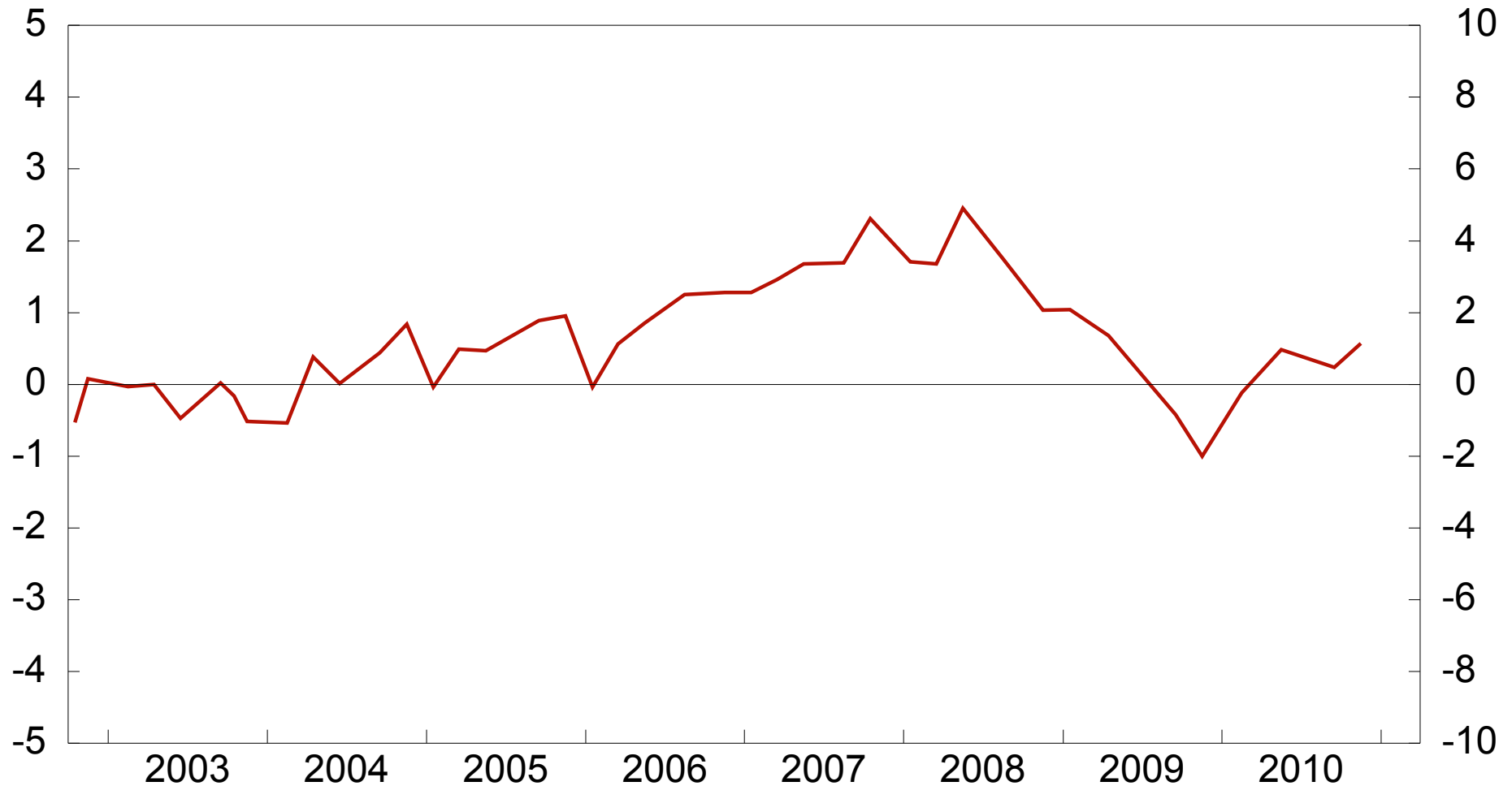

*) Indeksen går fra -5 til +5, der -5 indikerer stort fall mens +5 indikerer kraftig vekst. Se artikkelen 'Regionalt Nettverk: Fersk og nyttig informasjon' i Penger og Kreditt 2/09 for nærmere omtale.

Kilde: Norges Banks regionale nettverk

7.6 Forventninger til prisvekst

Vekst i utsalgspriser neste 12 måneder
Diffusjonsindeks*

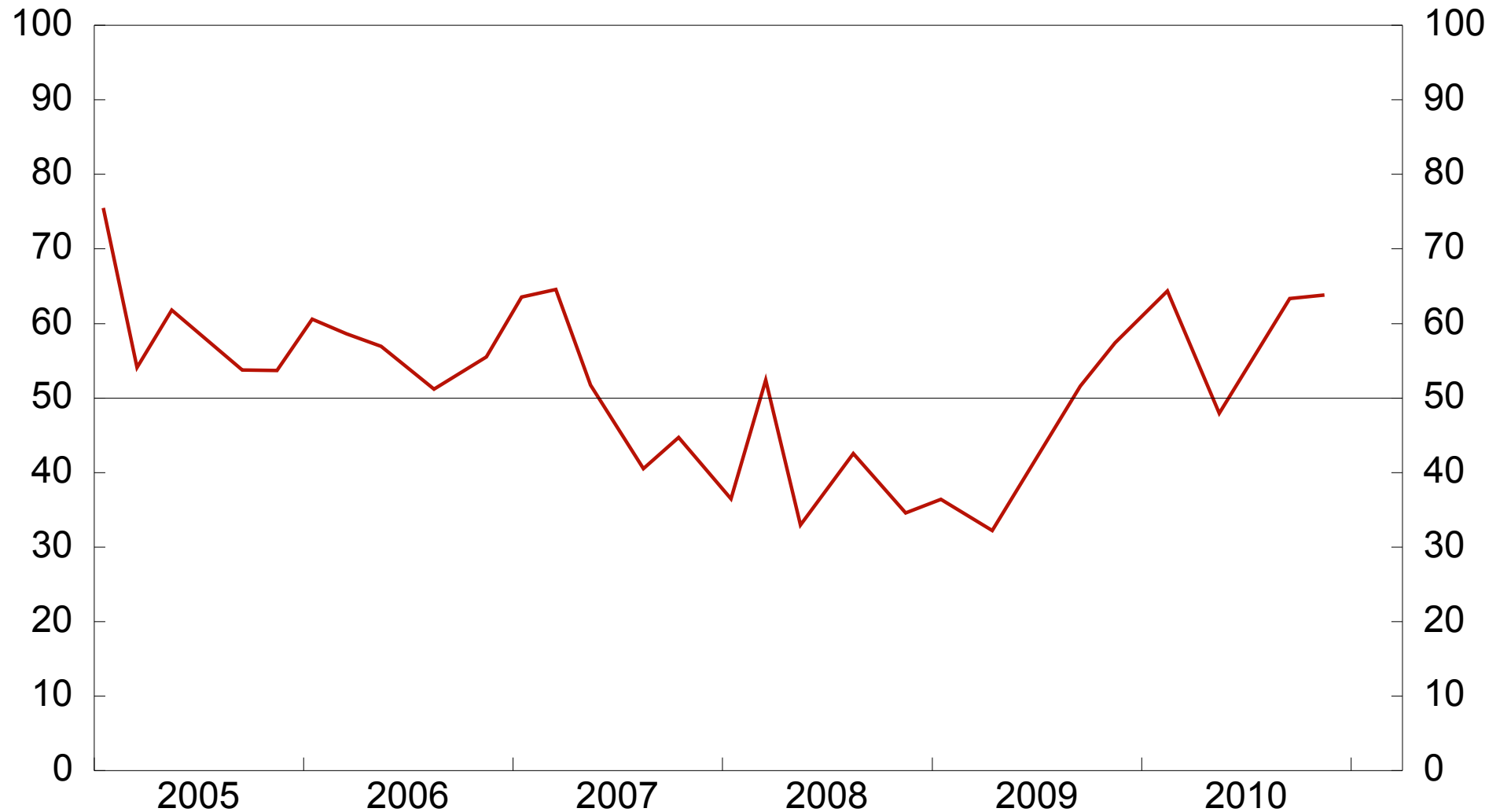

*) Andel som venter høyere prisvekst + (1/2 * andel som venter uventet prisvekst).

Kilde: Norges Banks regionale nettverk

7.7 Vekst i lønnsomhet

Endring i driftsmargin siste 3 måneder fra samme periode året før
Indeks*

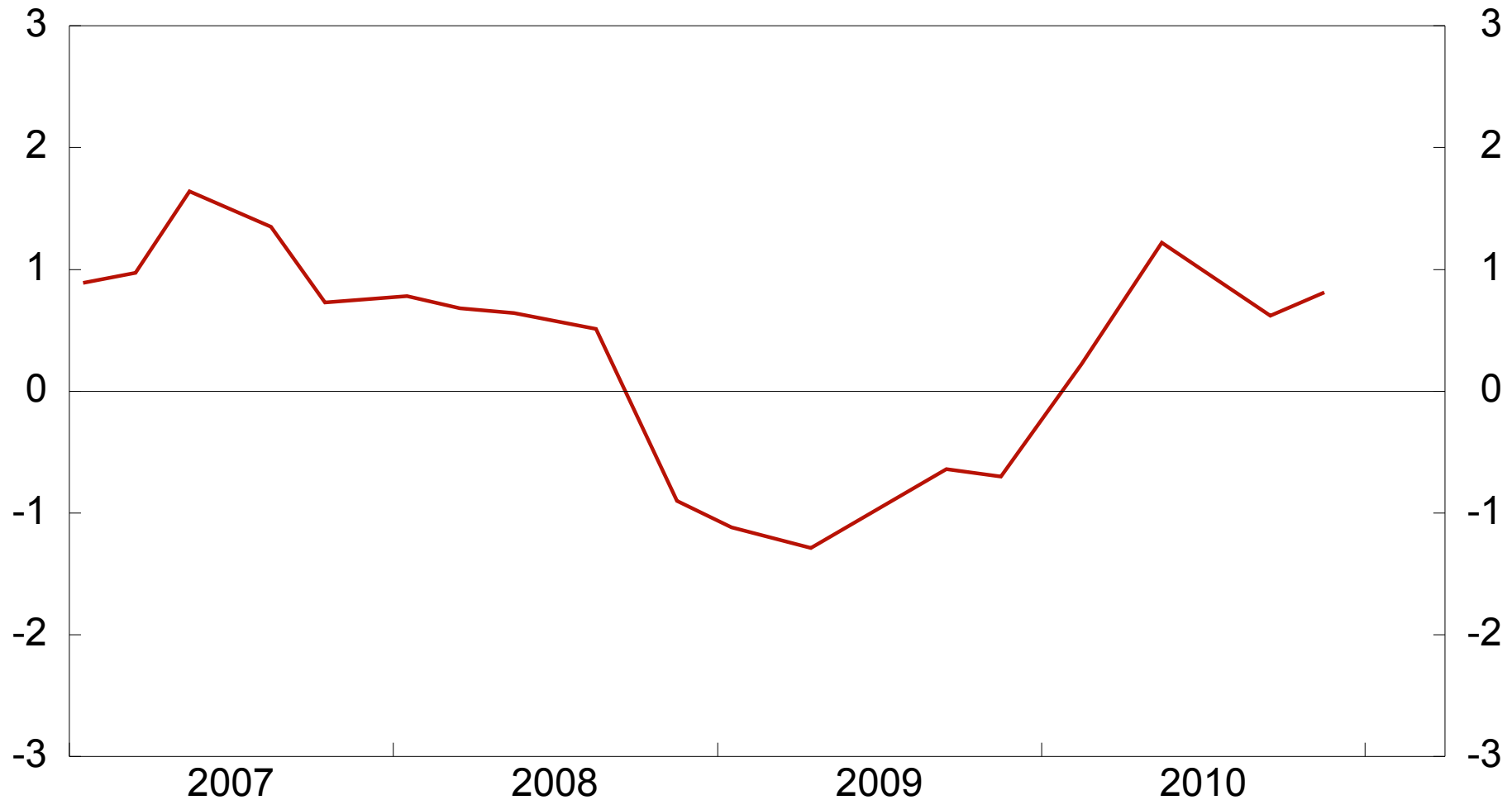

*) Indeksen går fra -5 til +5, der -5 indikerer stort fall mens +5 indikerer kraftig vekst. Se artikkelen 'Regionalt Nettverk: Fersk og nyttig informasjon' i Penger og Kreditt 2/09 for nærmere omtale.

Kilde: Norges Banks regionale nettverk