

Gjennomføringen av pengepolitikken

Sentralbanksjef Svein Gjedrem

Stortingets finanskomiteé 10. mai 2007

Styringsrenten Prosent

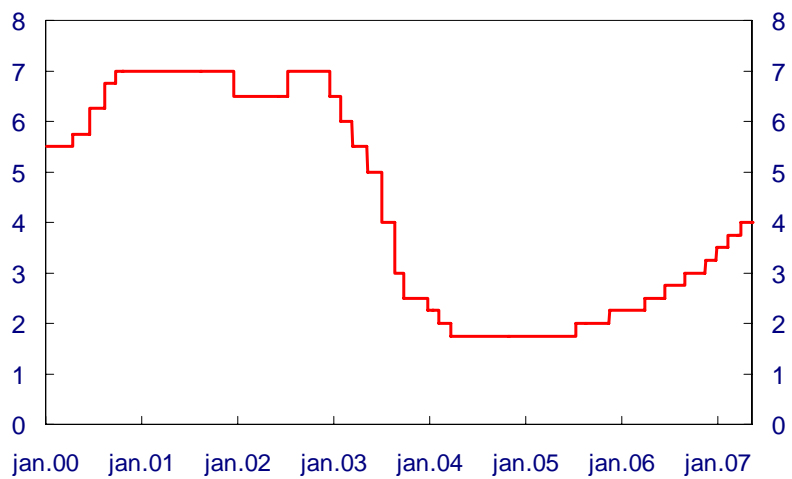

Inflasjon

Glidende 10 års gjennomsnitt¹⁾ og variasjon²⁾ i KPI.
 Prosent. 1980 – 2006³⁾

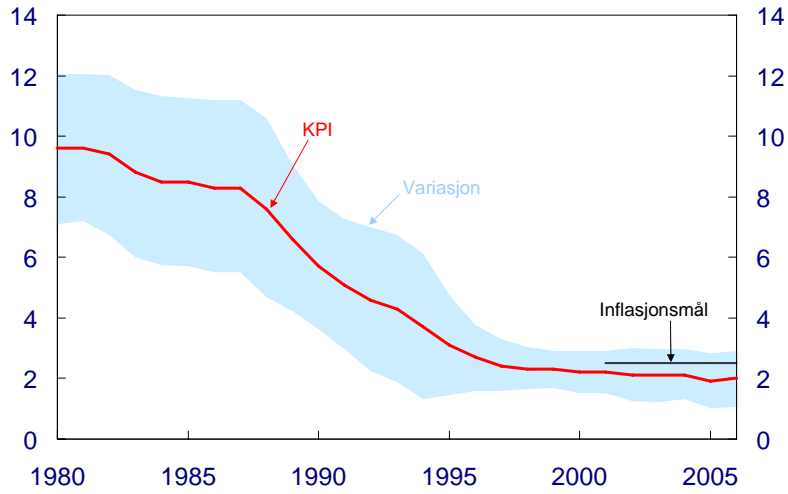

¹⁾ Det glidende gjennomsnittet er beregnet 7 år tilbake og to år fram
²⁾ Båndet rundt KPI er variasjonen i snittperioden, målt ved +/- ett standardavvik
³⁾ I beregningen er anslag for 2007 og 2008 fra PPR 1/07 lagt til grunn
 Kilder: Statistisk sentralbyrå og Norges Bank 3

Inflasjon og intervall for underliggende prisvekst¹⁾ Tolvmånedersvekst. Prosent

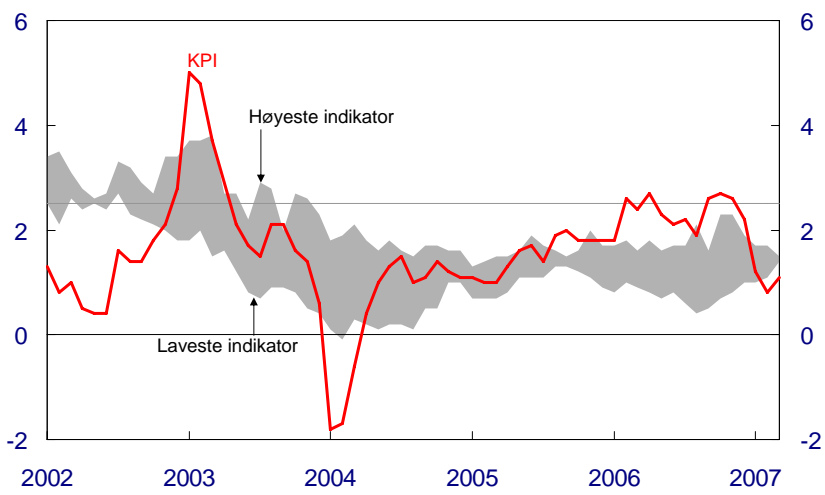

¹⁾ Høyeste og laveste indikator av KPI-JAE, vektet median og trimmet gjennomsnitt.
 Kilder: Statistisk sentralbyrå og Norges Bank 4

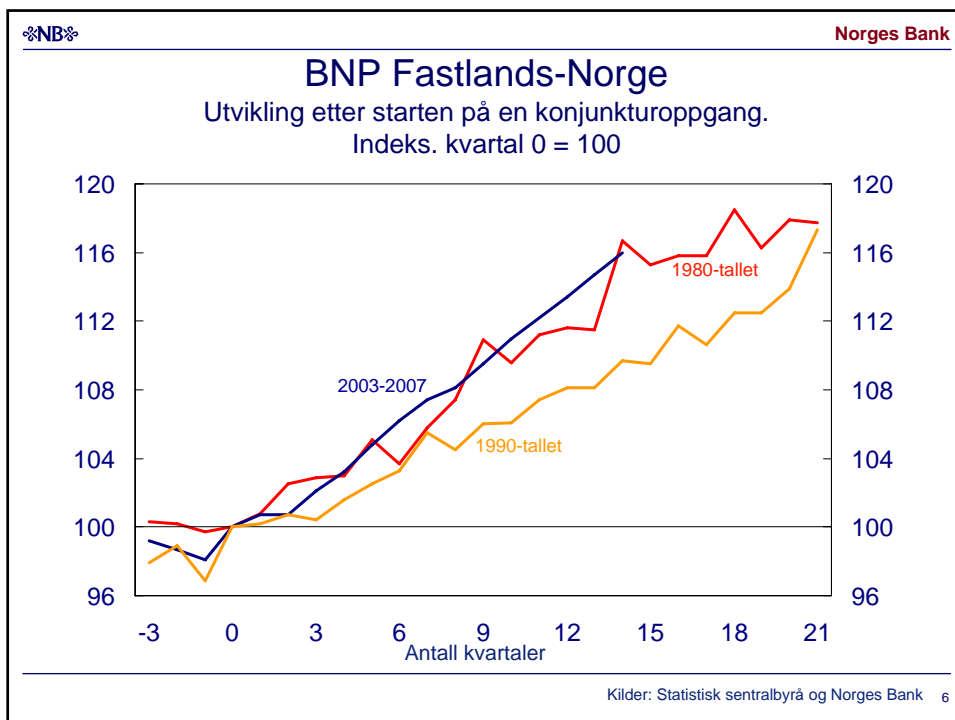
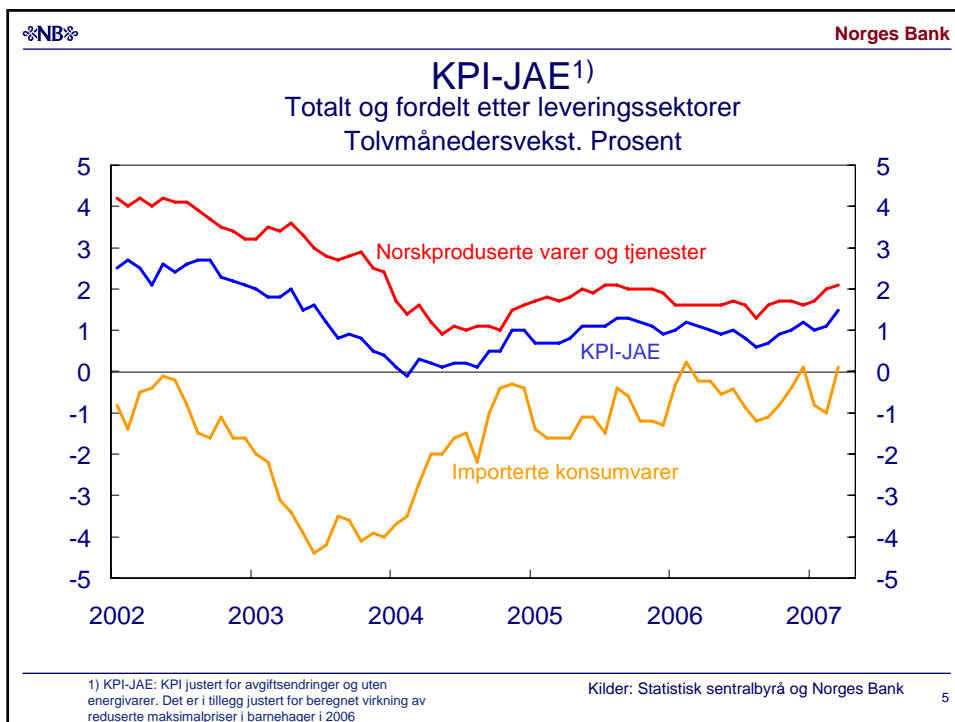

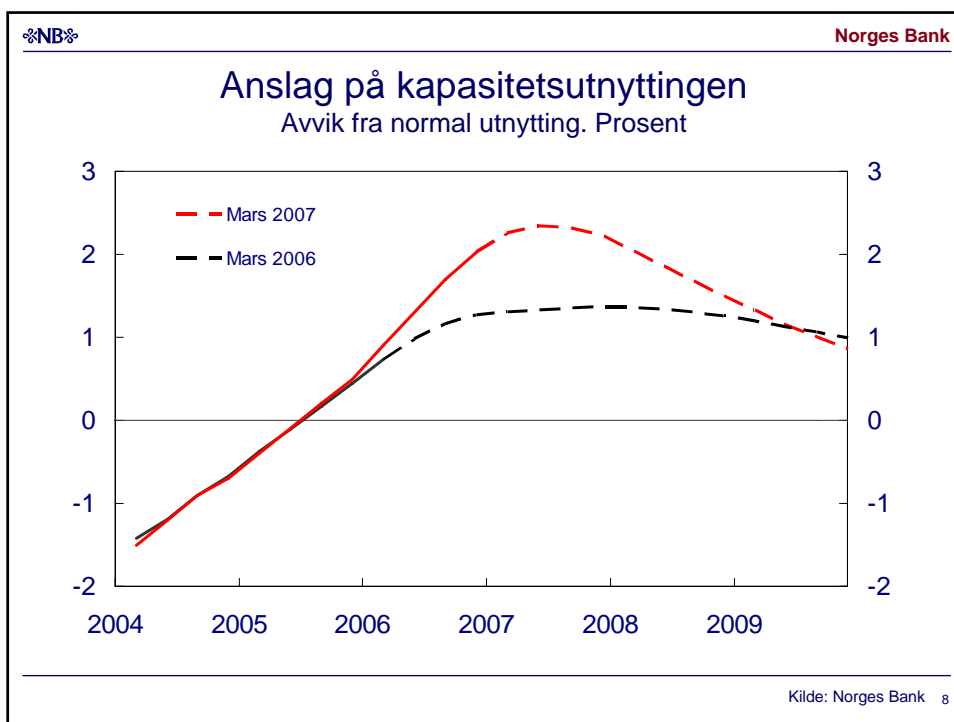
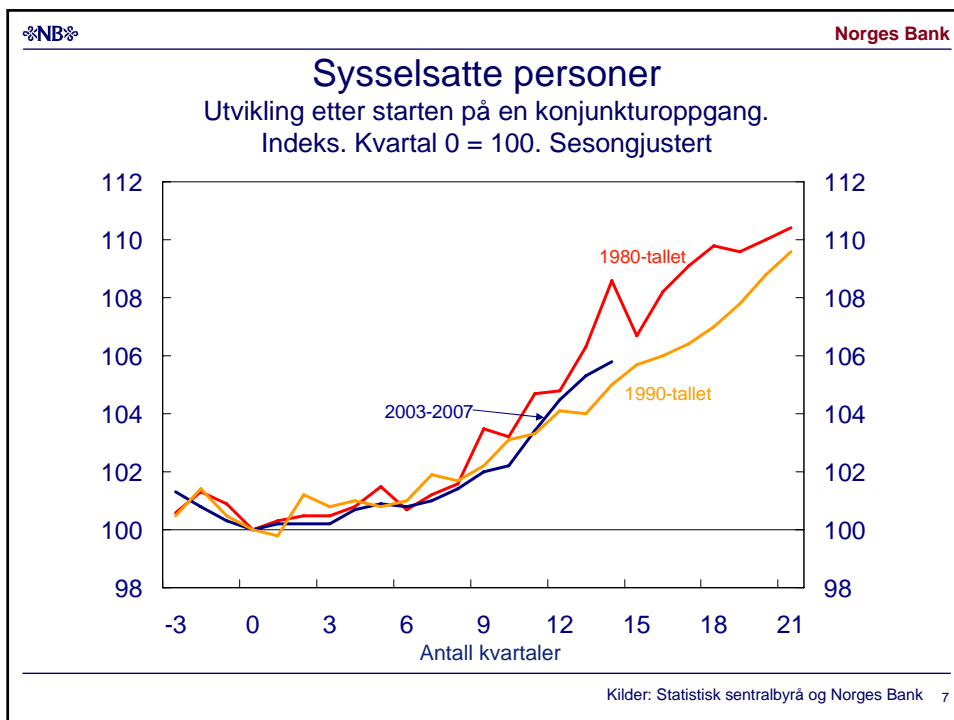

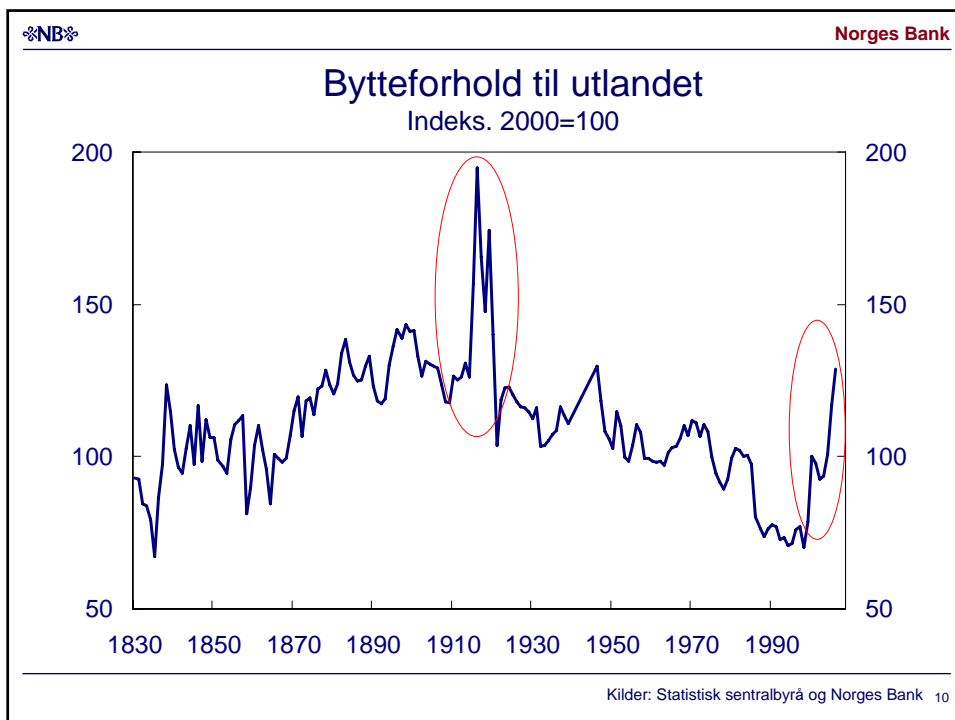
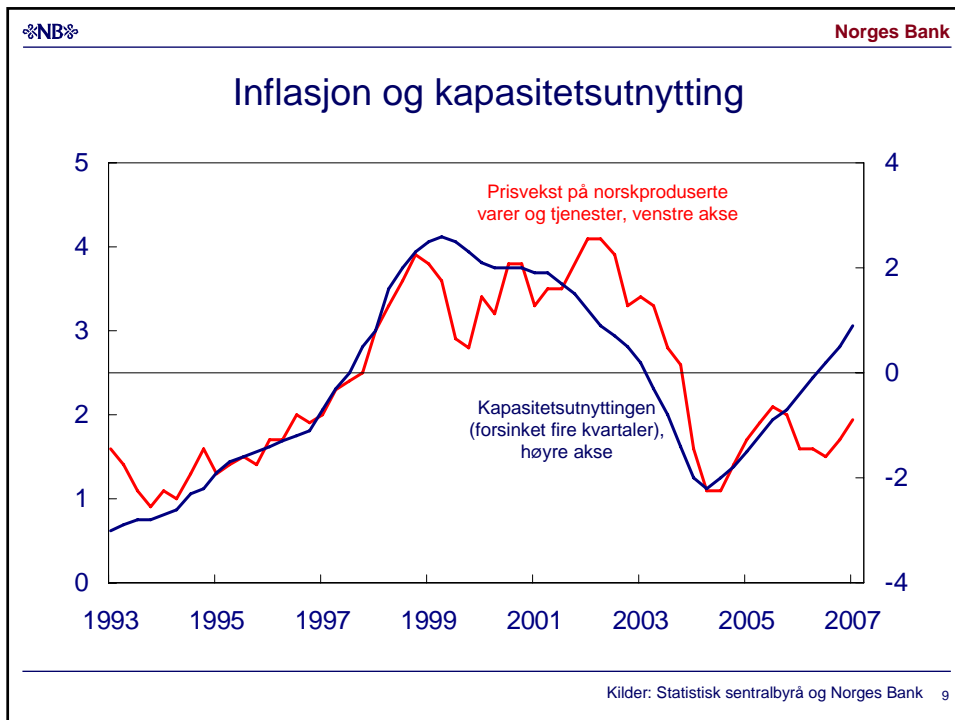

Befolkningsvekst og nettoinnflytting

Antall i tusen

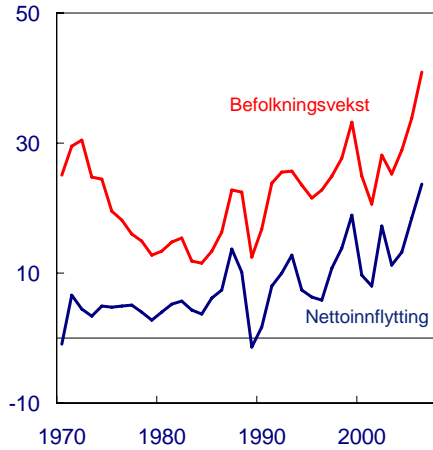

Registrerte sysselsatte fra nye EU-land

Antall i tusen

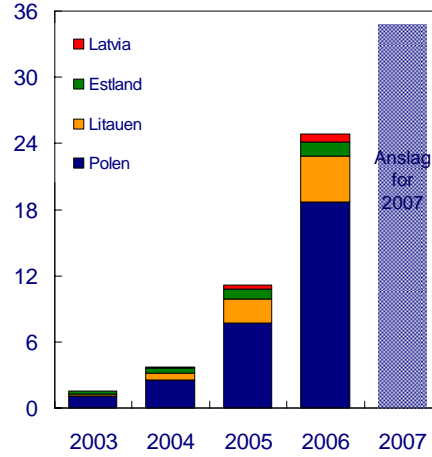

Kilder: Statistisk sentralbyrå, Sentralskattekontoret for Utenlandssaker og Norges Bank 11

Produktivitetsvekst i næringslivet¹⁾

Trend. Årlig vekst i prosent

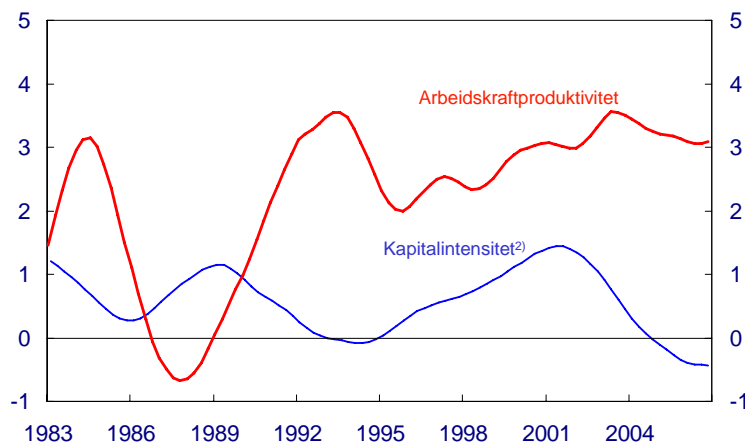

¹⁾ Fastlands Norge eksklusive offentlig sektor, eksportrettet industri, kraftforsyning og boligjenester.

²⁾ Det er stor usikkerhet knyttet til tall for realkapital i nasjonalregnskapet.

Kilde: Statistisk sentralbyrå og Norges Bank 12

Kapasitetsutnyttning og tilgang på arbeidskraft

Andel bedrifter som vil ha problemer med å møte en vekst i etterspørselen.
Prosent

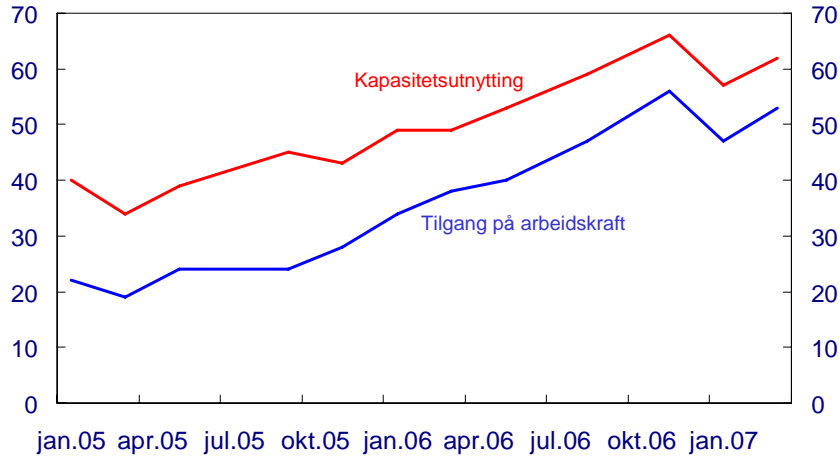

Kilde: Norges Bank 13

Registrert arbeidsledighet

Prosent av arbeidsstyrken

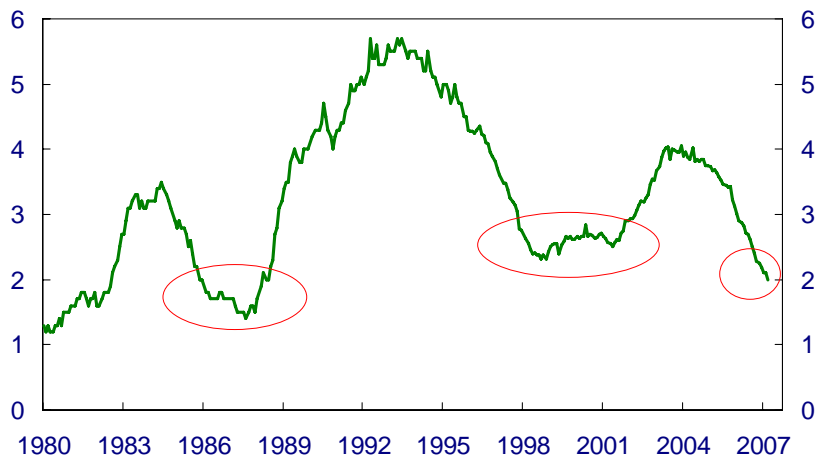

Kilde: Arbeids- og velferdsetaten (NAV) 14

Trygdede og AFP-pensjonister Antall personer

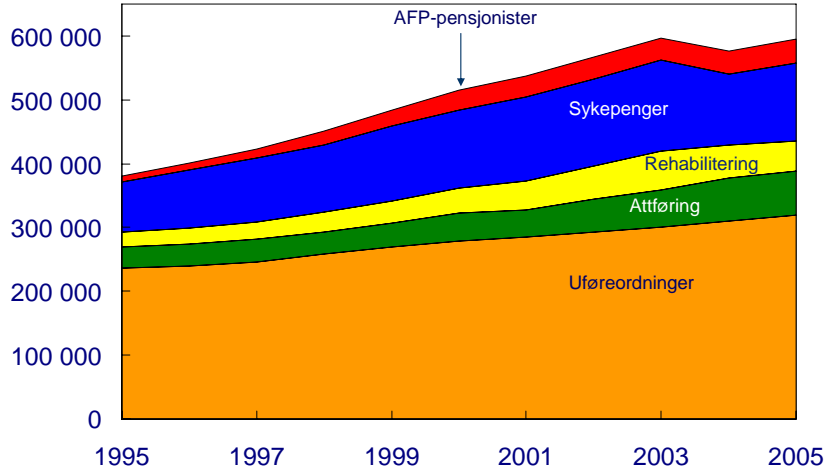

Kilde: Arbeids- og velferdsetaten (NAV) 15

Eiendomspriser og kreditt Vekst fra samme måned/kvartal året før. Prosent.

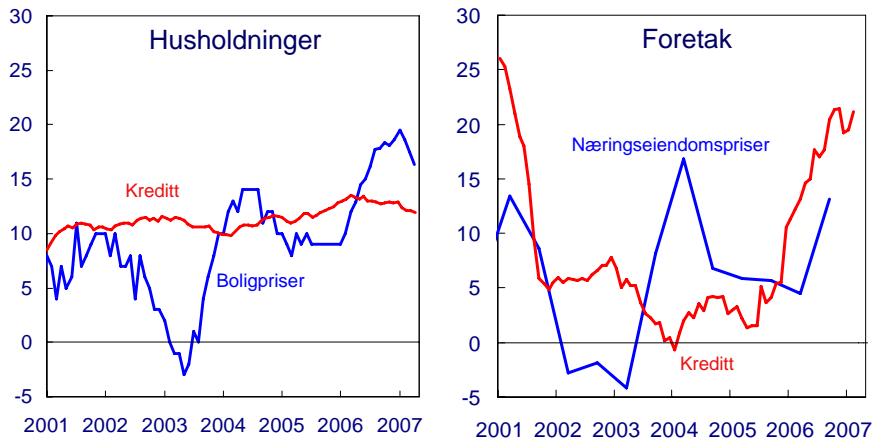

Kilder: Norges Eiendomsmeglerforbund, Eiendomsmeglerforetakenes forening, FINN.no, ECON, Statistisk sentralbyrå og Norges Bank 16

Importveid valutakurs (I-44)¹⁾

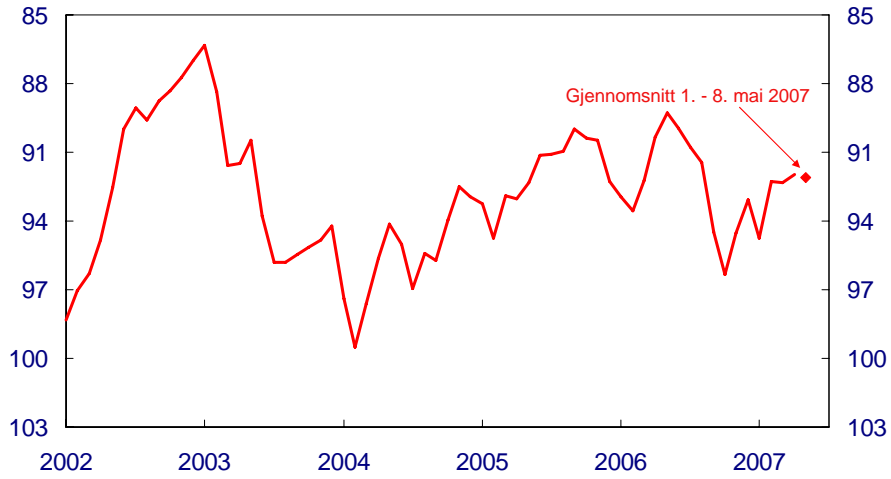

¹⁾ Stigende kurve betyr sterkere kronkurs

Kilde: Bloomberg 17

Styringsrenter og terminrenter

8. mai 2007

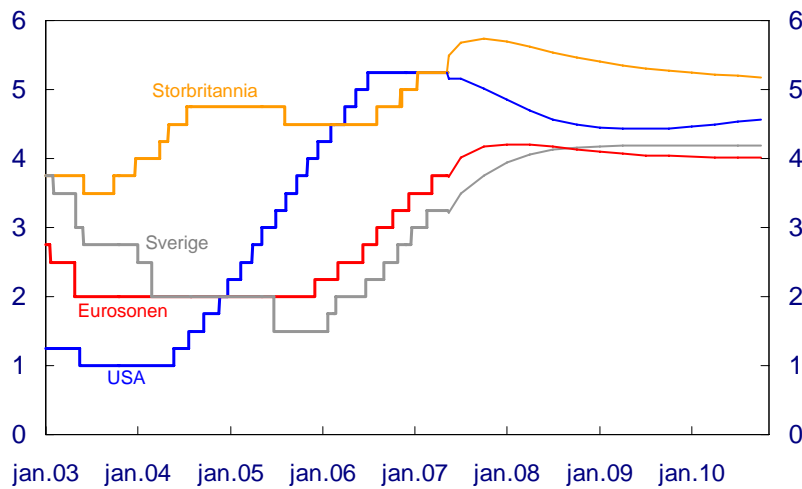

Kilder: Reuters og Norges Bank 18

Styringsrenten og intervall for underliggende prisvekst Prosent

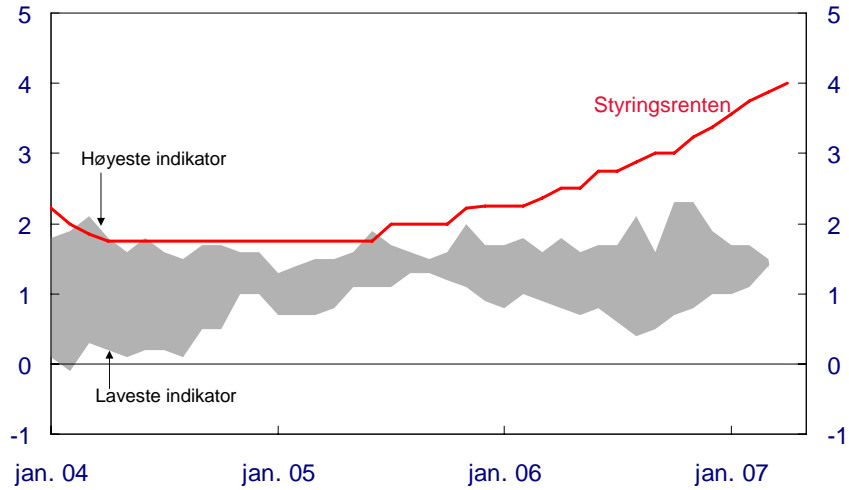

Kilder: Statistisk sentralbyrå og Norges Bank 19

Anslag i Pengepolitisk rapport 1/07 Prosent

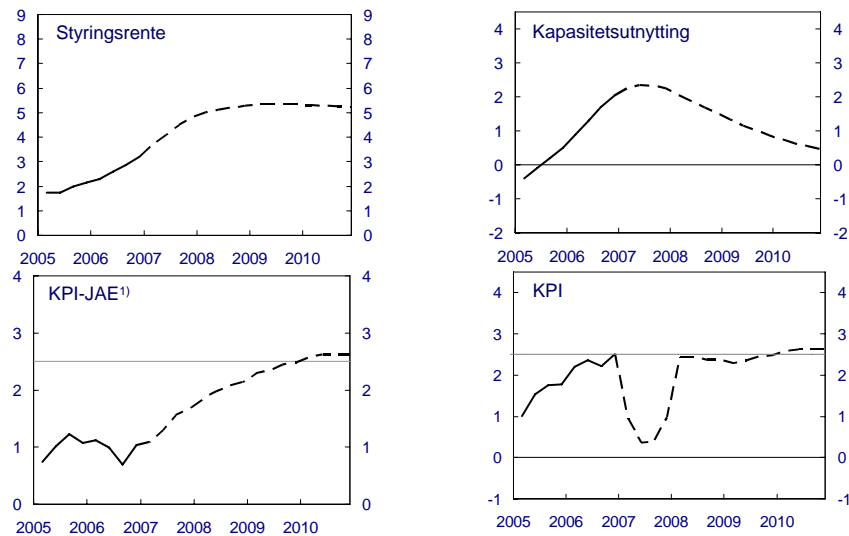

1) KPI-JAE: KPI justert for avgiftsendringer og uten energivarer. Det er i tillegg justert for beregnet virkning av reduserte maksimalpriser i barnehager i 2006

Kilder: Statistisk sentralbyrå og Norges Bank 20

Anslag med usikkerhetsvifte i Pengepolitisk rapport 1/07

Prosent

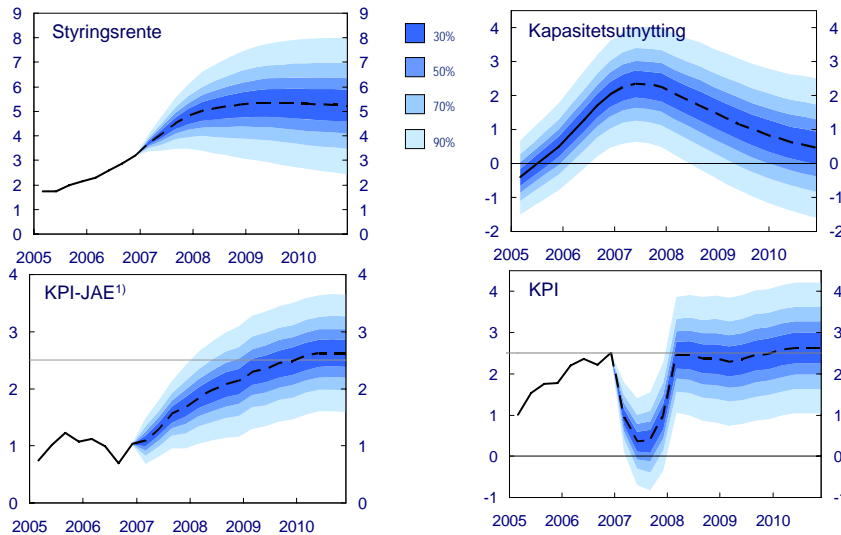

1) KPI-JAE: KPI justert for avgiftsendringer og uten energivarer. Det er i tillegg justert for beregnet virkning av reduserte maksimalpriser i barnehager i 2006

Kilder: Statistisk sentralbyrå og Norges Bank 21

Gjennomføringen av pengepolitikken

Sentralbanksjef Svein Gjedrem

Stortingets finanskommité 10. mai 2007